

2009

**ÖĞRENCİ SEÇME
VE
YERLEŐTİRME SİSTEMİ
(ÖSYS)**

KILAVUZU

2547 sayılı Yükseköğretim Kanununun 2880 sayılı kanunla değiştirilen 7/h, 10. ve 45. maddeleri uyarınca yükseköğretim kurumlarına öğrenci seçme ve yerleştirme esaslarını belirlemek üzere TC Yükseköğretim Kurulu Öğrenci Seçme ve Yerleştirme Merkezi (ÖSYM) tarafından hazırlanan bu kılavuzun basım, dağıtım ve uygulanması Yükseköğretim Genel Kurulu'nun 29.01.2009 tarihli toplantısında kabul edilmiştir.

2009 Öğrenci Seçme ve Yerleştirme Sistemi (ÖSYS) Başvuru Tarihleri	: 16 Şubat - 27 Mart 2009
2009 Öğrenci Seçme Sınavı (ÖSS) Tarihi, Saati ve Süresi	: 14 Haziran 2009, 09.30, 195 dakika
2009 Yabancı Dil Sınavı (YDS) Tarihi, Saati ve Süresi	: 21 Haziran 2009, 09.30, 150 dakika
2009-2010 Öğretim Yılı Yükseköğretim Programlarına Kayıt Tarihleri	: 31 Ağustos - 7 Eylül 2009
2009 ÖSYS Kılavuzu Ücreti	: 2,00 TL (Kılavuz : 1,50 TL, Satış Hizmeti Ücreti : 0,50 TL)
2009 ÖSS Sınav Ücreti	: 40,00 TL
2009 ÖSS ve YDS Sınav Ücreti	: 50,00 TL (her iki sınava girecek adaylar)
2009 Sınavsız Geçiş Ücreti	: 10,00 TL
2009 ÖSYS Başvuru Hizmeti Ücreti	: 3,00 TL
2009 ÖSYS Yükseköğretim Programları ve Kontenjanları Kılavuzu Ücreti	: 3,00 TL
2009 ÖSYS Tercih Hizmeti Ücreti	: 3,00 TL

DİKKAT ! Bu kılavuzda yer alan bütün ücretlere KDV dahildir. Başvurusunu veya tercihini yapmayan; başvurusu veya tercihi geçersiz sayılan; sınava girmeyen veya giremeyen; sınava alınmayan veya sınavdan çıkarılan; sınavda başarı sağlayamayan veya sınavı geçersiz sayılan; ücret gerektirmeyen bir işlem için ücret yatıran veya aynı işlem için birden fazla ödeme yapmış olan adayların ödedikleri ücretler geri verilmez.

ADRESİMİZ

Merkezimizi bir bütün olarak ilgilendiren resmi, özel ve genel yazılar için:

ÖSYM Başkanlığı 06538 Bilkent-ANKARA

ÖSYM İnternet Adresi:

<http://www.osym.gov.tr>

Başvurma, sınav ve sınav sonuçları konusunda adaylarca gönderilecek her tür dilekçe için:

ÖSYM Başkanlığı (SHB) 06538 Bilkent-ANKARA

Telefon Numarası:

(312) 298 80 50 (Çok Hatlı Santral)

ÖSYS İçin Aday İşlemleri:

<http://ais.osym.gov.tr>

ÖSS Sonuçları İçin İnternet Adresi:

<http://oss.osym.gov.tr>

ÖSYM Ankara Bürosu:

Çetin Emeç Bulvarı 1290. Sok. (Eski 127. Sok.) No: 2 06460 Yukarı Öveçler- ANKARA

ÖSYM İstanbul Üsküdar Bürosu:

Hakimiyet-i Milliye Cad. No: 47/A Üsküdar- İSTANBUL

DİKKAT ! Bu kılavuzda yer alan kurallar, Kılavuzun yayım tarihinden sonra yürürlüğe girebilecek yasama, yürütme ve yargı organları ile Yükseköğretim Kurulu kararları gerekli kıldığı takdirde değiştirilebilir. Böyle durumlarda izlenecek yol, ÖSYM tarafından belirlenir ve kamuoyuna duyurulur.

İÇİNDEKİLER

Sayfa

1. YÜKSEKÖĞRETİME ÖĞRENCİ SEÇME VE YERLEŞTİRME SİSTEMİ (ÖSYS)	1
2. BAŞVURMA	1
2.1. Kimler Başvurabilir?	1
2.2. ÖSS'ye Girme Zorunluğu Var mıdır?	1
2.3. ÖSYS'ye Başvuru İşlemi Nasıl Yapılacaktır?	1
2.4. 2009-ÖSYS Aday Bilgi Formu Nasıl Doldurulacaktır?	5
2.5. Sınav veya Sınavsız Geçiş Ücreti	9
2.6. ÖSYS'ye Başvuru İşlemi Nasıl Tamamlanacaktır?	9
2.7. ÖSYS'ye Başvuru İşlemi Sonrası Verilen İnternet Erişim Şifresi Ne İşe Yarar?	10
3. ÖĞRENCİ SEÇME SINAVI (ÖSS)	10
3.1. Öğrenci Seçme Sınavında Hangi Testler Yer Alacaktır?	10
3.2. Sınava Girerken Yanınızda Bulundurmanız Gereken Belgeler Nelerdir?	10
3.3. Öğrenci Seçme Sınavı (ÖSS) Nasıl Uygulanacaktır?	11
3.4. Öğrenci Seçme Sınavı (ÖSS) Soru Kitapçığı Nasıl Olacaktır?	11
3.5. Cevap Kâğıdı Nasıl Doldurulacaktır?	14
3.6. Sınava Girerken Hangi Belgeleri Gösterecek ve Sınav Sonunda Neleri Teslim Edeceksiniz?	14
3.7. Sınav Sonuçlarının Geçerli Sayılması Nelere Bağlıdır?	14
3.8. Salon Tutanakları ve Test Sorularına Verilen Cevaplar Üzerinde Ne Gibi İncelemeler Yapılır?	14
4. YABANCI DİL SINAVI (YDS)	15
5. DEĞERLENDİRME	15
5.1. Öğrenci Seçme Sınavı (ÖSS) Puanları Nasıl Hesaplanacaktır?	15
5.2. ÖSS'de En Az 145 ve 165 Puan Almak Hangi Hakları Sağlar?	15
5.3. Açıköğretim Programlarına Yerleştirmede Kullanılacak Y-ÖSS Puanları	16
5.4. Öğrenci Seçme Sınavı (ÖSS) Sonuçları Nasıl Duyurulacaktır?	17
5.5. 2009-ÖSYS Yükseköğretim Programları ve Kontenjanları Kılavuzu	17
6. ORTAÖĞRETİM BAŞARI PUANI	17
6.1. Ortaöğretim Başarı Puanı Nasıl Hesaplanacaktır?	17
6.2. Yerleştirmede Kullanılacak Olan Y-ÖSS Puanları Hesaplanırken AOBP'ler ÖSS Puanlarına Nasıl Katılacak ve Ek Puanlar Nasıl Hesaplanacaktır?	17
7. MESLEKİ VE TEKNİK ORTAÖĞRETİM KURUMLARINDAN MESLEK YÜKSEKOKULLARI İLE AÇIKÖĞRETİM ÖNLİSANS PROGRAMLARINA SINAVSIZ GEÇİŞ	18
8. YERLEŞTİRME	18
9. ÖZEL YETENEK SINAVI İLE SEÇME YÖNTEMİ	19
10. ÖSYS'DE ÖZEL DURUMU BULUNAN ADAYLAR	19
10.1. Okul Birincileri	19
10.2. Belli Sanat Dallarında Üstün Yetenekli Adaylar	20
10.3. TÜBİTAK Yarışmalarında Başarılı Olan Adaylar	20
10.4. Spor Dallarında Üstün Başarılı Olan Adaylar	20
10.5. Teknik Liselerde Okumakta Olan Adaylar	21
10.6. Bedensel Engelli Adaylar	21
10.7. Yurt Dışından (KKTC Hariç) Başvuran Adaylar	21
10.8. Yurt Dışında Öğrenim Gören (Transkriptli) Adaylar	22
10.9. Yurt Dışında Yükseköğrenim Görmek İsteyenler	22
10.10. Birden Fazla Ortaöğretim Kurumundan Diploma Almış Olan Adaylar	23
10.11. 2008-ÖSYS'ye Başvurmuş Ancak 2007-2008 Öğretim Yılında Mezun Olamamış Adaylar	23
10.12. 2009-ÖSYS'ye Başvurduktan Sonra Bilgilerinde Değişiklik Olanlar	23
11. ÖSYM İLE YAZIŞMALAR	23
12. ADAYLARIN İNTERNET ORTAMINDA YAPABİLECEKLERİ İŞLEMLER	24
13. KİMLER TÜRKİYE'DEKİ YÜKSEKÖĞRETİM PROGRAMLARINA KAYIT YAPTIRAMAZLAR ?	24

GENEL AMAÇLIDİLEKÇE ÖRNEĞİ

ÖĞRENİMBİLGİLERİ DEĞİŞİKLİĞİ DİLEKÇE ÖRNEĞİ

BAŞVURU ÜCRETLERİNİN YATIRILACAĞI BANKALAR

LİSTE ve ÇİZİMLER

Çizim 1.	2009-ÖSYS Başvurusu Nereye Yapılacak?	2
Çizim 2.	Hangi Adaylar Öğrenim Bilgilerini Onaylatacak? Hangi Adaylar Aday Bilgi Formuna Diplomasının Onaylı Bir Suretini Ekleyecek?	3
Çizim 3.	2009-ÖSYS Aday Bilgi Formunun Ön Yüzü	4
Çizim 4.	2009-ÖSYS Aday Bilgi Formunun Arka Yüzündeki Randevu Bilgisi Alanı	5
Çizim 5.	ÖSS/YDS'ye Girmek İstiyorum / İstemiyorum Seçeneklerinden Hangisi İşaretlenecek?	7
Liste 1.	2009 ÖSS-YDS Sınav Merkezleri	8
Çizim 6.	ÖSS Soru Kitapçığı Örneği	12
Çizim 7.	ÖSS Cevap Kâğıdı Örneği	13

TABLolar

Tablo 1A	AÖSS Puanlarının Hesaplanabilmesi İçin Hangi Testlerden En Az Kaç Ham Puan Almak Gerekir?	16
Tablo 1B	Yükseköğretim Programlarına Başvurabilmek İçin En Az Kaç ÖSS Puanı Almak Gerekir?	16
Tablo 1C	ÖSS'deki Testler ve Kapsamları	25
Tablo 1D	YDS'nin Kapsamı	25
Tablo 2A	Ağırlıklı ÖSS Puanları (AÖSS) Hesaplanırken Test Standart Puanlarının Çarpılacağı Katsayılar	26
Tablo 2B	Yerleştirmede Kullanılacak Y-ÖSS Puanları Hesaplanırken Ağırlıklı Ortaöğretim Başarı Puanının (AOBP) Çarpılacağı Katsayılar	26
Tablo 2C	Bir Mesleğe Yönelik Program Uygulayan Ortaöğretim Kurumu Mezunlarına Verilecek Olan Ek Puanların Hesaplanmasında Kullanılacak AOBP'ler ve Çarpılacağı Katsayılar	26
Tablo 3A	Ortaöğretimdeki Alanlar İle Aynı Alanlardaki Lisans Programları	27
Tablo 3B	Mesleki ve Teknik Ortaöğretim Kurumlarının Alanları ile Aynı Alanlardaki Lisans Programları	32
Tablo 3C	Mesleki ve Teknik Ortaöğretim Kurumu Mezunlarının Sınavsız Yerleşebilecekleri Meslek Yüksekokulu ve Açıköğretim Önlisans Programları	39
Tablo 4	Yükseköğretim Programlarının Öğretim Süreleri ve Puan Türleri	49
Tablo 5	Özel Yetenek Sınavı Sonuçlarına Göre Öğrenci Alan Yükseköğretim Programları	55
Tablo 6	Okul Türleri ve Kodları	56
Tablo 7	Ortaöğretim Kurumlarındaki Alanlar ve Kodları	58

AÇIKLAMALAR VE DUYURULAR

Kara, Deniz ve Hava Harp Okulu'na Girmek İsteyen Kız ve Erkek Adayların Dikkatine!	60
Kara Kuvvetleri, Deniz, Hava, Jandarma, GATA Sağlık, Bando Astsubay Meslek Yüksekokulu'na Girmek İsteyen Erkek Adayların Dikkatine!	63
Örgün Yükseköğretim Programlarında Okuyanların veya Bu Programlardan Mezun Olanların Açıköğretim Programlarına Kaydolmalarına İlişkin Esaslar	67

KISALTMALAR

Bak. : Bakımı	L. : Lisesi	Sis. : Sistemleri
Bil. : Bilimleri	M. : Meslek	Sig. : Sigortacılık
Bilg. : Bilgisayar	Müh. : Mühendisliği	Tas. : Tasarım / Tasarımı
Ç.P.L. : Çok Programlı Lise	MYO. : Meslek Yüksekokulu	Tek. : Teknolojileri/Teknolojisi
Eko. : Ekonomisi	Kur. : Kurumları	Tekn. : Teknikerliği
Elek. : Elektronik	Otel. : Otelcilik	Uyg. : Uygulamalı
Fak. : Fakültesi	Öğr. : Öğretmenliği	Y. : Yabancı
Hav. : Havacılık	Prog. : Programcılık	Yön. : Yönetimi
İşl. : İşletmeciliği	Reh. : Rehabilitasyon	YO. : Yüksekokul
İşle. : İşlemciliği	Sek. : Sekreterlik	Y.D.A. : Yabancı Dil Ağırlıklı

DİKKAT! Ortaöğretim kurumlarındaki program türleri için kullanılan alan, kol, bölüm ve dal gibi terimlerin yerine bu kılavuzda “alan” terimi kullanılmıştır.

1. YÜKSEKÖĞRETİME ÖĞRENCİ SEÇME VE YERLEŞTİRME SİSTEMİ (ÖSYS)

2009-2010 öğretim yılı için yükseköğretim programlarına alınacak öğrencilerin seçimi ve tercihlerine göre yerleştirilmesi Öğrenci Seçme ve Yerleştirme Merkezi (ÖSYM) tarafından yapılacaktır. Sistemin genel adı Öğrenci Seçme ve Yerleştirme Sistemi (ÖSYS)'dir. Bu sistem içinde Öğrenci Seçme Sınavı (ÖSS) ve Yabancı Dil Sınavı (YDS) uygulanacaktır. ÖSS'den bir hafta sonra yapılacak olan YDS'ye dil puanı ile öğrenci alan yükseköğretim programlarına girmek isteyen adaylar katılacaktır.

Ayrıca, 4702 sayılı Kanun uyarınca, mesleki ve teknik ortaöğretim kurumlarından mezun olacakların/olanların istedikleri takdirde, bitirdikleri programın devamı niteliğinde veya buna yakın programların uygulandığı meslek yüksekokulları ile açıköğretim önlisans programlarına sınavsız olarak yerleştirilme işlemleri de ÖSYS kapsamında yapılacaktır.

Türk Silahlı Kuvvetleri ile Emniyet Teşkilatına bağlı yükseköğretim programlarına öğrenci alınması ÖSYS'nin dışındadır ve ilgili kurumların özel kanunlarında gösterilen usullere göre yapılır. İlgilenen adaylar, 2009-ÖSS'ye katılmalarının gerekip gerekmediğini söz konusu kurumlardan öğrenebilirler.

2. BAŞVURMA

2.1. KİMLER BAŞVURABİLİR?

Öğrenim durumları aşağıdakilerden birine uyanlar 2009-ÖSYS'ye (Sınavsız Geçiş dahil) başvurabilirler:

- 2008-2009 öğretim yılında ortaöğretim kurumlarının (lise veya dengi okullar, açıköğretim lisesi) son sınıfında okumakta olan öğrenciler,
- Ortaöğretim kurumlarının son sınıflarında beklemeli durumda bulunanlar,
- Ortaöğretim kurumlarının dışarıdan bitirme sınavlarına girenler,
- Ortaöğretim kurumlarını bitirmiş olanlar,
- Ortaöğrenimlerini yabancı ülkelerde yapanlardan durumları yukarıdakilerden birine uyanlar.

Ayrıca durumları yukarıdakilerden birine uyan yabancı uyruklu veya uyruksuz adaylar ile T.C. Yükseköğretim kurumlarından disiplin suçu nedeniyle kaydı silinenler de başvurabilirler ancak bu adaylar, ÖSS sonuçları ile 2009-ÖSYS Yükseköğretim Programları ve Kontenjanları Kılavuzunda yer alacak yükseköğretim programlarına yerleştirilmezler.

2.2. ÖSS'YE GİRME ZORUNLUĞU VAR MIDIR?

Bu kılavuzun **7. MESLEKİ VE TEKNİK ORTAÖĞRETİM KURUMLARINDAN MESLEK YÜKSEKOKULLARI İLE AÇIKÖĞRETİM ÖNLİSANS PROGRAMLARINA SINAVSIZ GEÇİŞ** maddesinde açıklanan esaslara göre, meslek yüksekokulları ve açıköğretim önlisans programlarına başvuruda adaylar sınavsız yerleşebilirler. Bunların dışındaki tüm yükseköğretim programlarına (Tablo 5'teki programlar dahil) girmek isteyen adaylar 2009-ÖSS'ye girmek zorundadır. Sınavsız yerleştirme yapılan önlisans programlarının boş kalan kontenjanlarına, alan dışından yerleştirme yapılırken 2009-ÖSS puanları kullanılacaktır.

2547 sayılı Kanununun 45. maddesine 4702 sayılı Kanunla eklenen "e" bendi uyarınca mesleki ve teknik ortaöğretim kurumlarından mezun olanlar kendi alanlarındaki meslek yüksekokulu programlarına veya kontenjanı bulunan açıköğretim önlisans programlarına, kontenjan dahilinde, sınavsız yerleştirilebileceklerinden, bu durumdaki adayların başvurmadan önce bu kılavuzun **7. MESLEKİ VE TEKNİK ORTAÖĞRETİM KURUMLARINDAN MESLEK YÜKSEKOKULLARI İLE AÇIKÖĞRETİM ÖNLİSANS PROGRAMLARINA SINAVSIZ GEÇİŞ** maddesini dikkatle okumaları gerekmektedir. Bu adaylar istedikleri takdirde kendi alanlarındaki açıköğretim önlisans programlarından kontenjan sınırlaması olmayanlara da sınavsız yerleştirilebileceklerdir. Özel yetenek sınavı ile öğrenci alan yükseköğretim programları hariç, Merkezi Yerleştirme kapsamında sınavla veya sınavsız öğrenci alan tüm yükseköğretim programları, bu programların öğretim süreleri ve puan türleri Tablo 4'te gösterilmiştir.

2.3. ÖSYS'YE BAŞVURU İŞLEMİ NASIL YAPILACAKTIR?

2009-ÖSYS'ye başvurmak isteyen adayların yapacakları işlemler aşağıda sıralanmaktadır.

- a) **2009-ÖSYS Kılavuzunun edinilmesi:** 2009-ÖSYS'ye başvurmak isteyen adayların ilk olarak 2009-ÖSYS Kılavuzunu edinmeleri gerekir. İçinde 2009-ÖSYS Aday Bilgi Formu da bulunan kılavuz, başvuru merkezlerinden ücreti karşılığında aday ya da bir yakını tarafından edinilebilir. Ortaöğretim Kurumu (Okulu) Müdürlükleri, ÖSYM Sınav Merkezi Yöneticilikleri ve ÖSYM Büroları ÖSYS'de başvuru merkezi olarak görev yapacaklardır. Ancak aynı adreste birden çok ortaöğretim okulunun bulunduğu durumlarda, bu okulların hepsine hizmet veren bir başvuru merkezi bulunmaktadır. Özetle her ortaöğretim okulunun bağlı olduğu bir başvuru merkezi vardır. Adayların kılavuzu edinmek için hangi başvuru merkezine başvurmaları gerektiği Çizim 1'de gösterilmiştir.

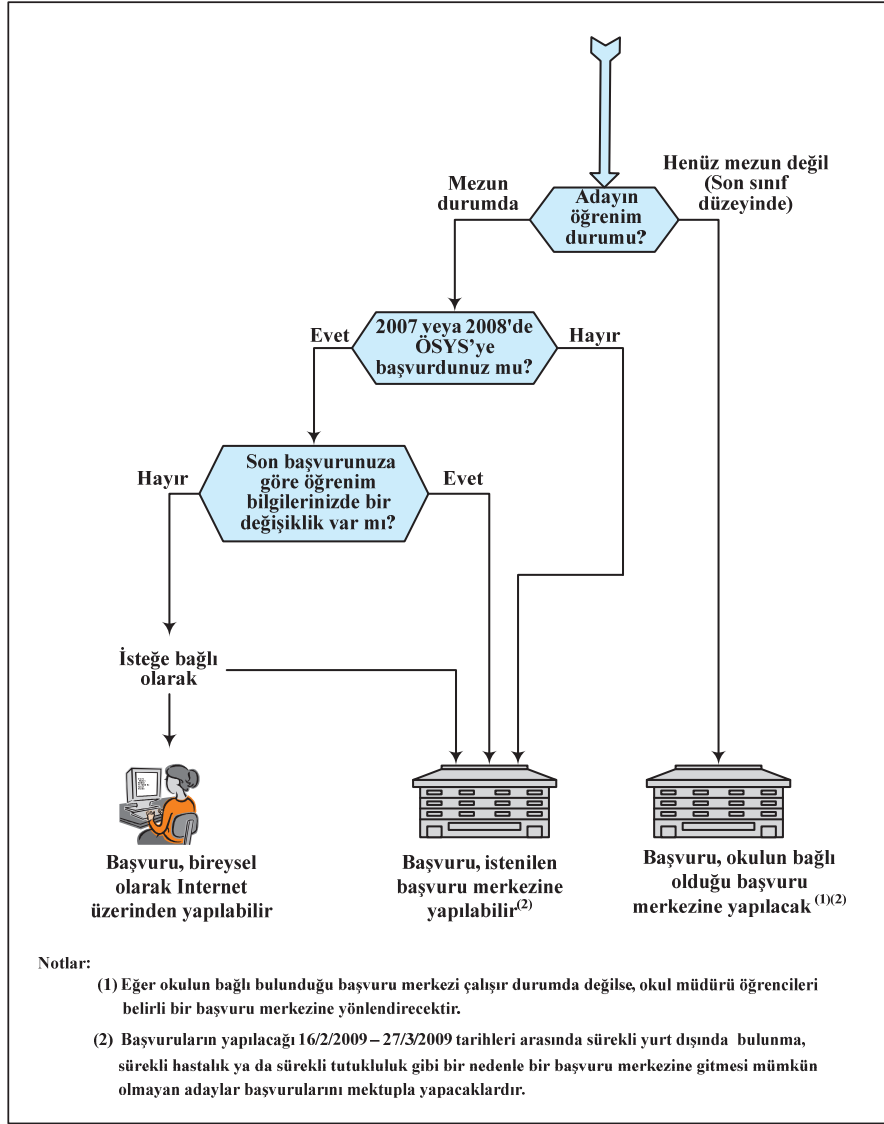

Çizim 1. 2009-ÖSYS Başvurusu Nereye Yapılacak?

b) Başvuruların nasıl yapılacağıın belirlenmesi: Başvurular, Çizim 1’de de görüldüğü gibi aşağıda belirtilen şekilde yapılacaktır:

- Henüz mezun olmamış, son sınıf düzeyindeki adaylar başvurularını okullarının bağlı olduğu başvuru merkezine yapacaklardır. Okulun bağlı olduğu başvuru merkezi çalışır durumda değilse okul müdürü adayları belirli bir başvuru merkezine yönlendirecektir.
- Mezun durumdaki adaylardan
2007 veya 2008-ÖSYS’ye başvurmamış olanlar,
2007 veya 2008-ÖSYS’ye başvurmuş olanlardan öğrenim bilgilerinde (12-18. alanlarda) değişiklik olanlar başvurularını istedikleri başvuru merkezine yapabilirler.
- Mezun durumdaki adaylardan 2007 veya 2008-ÖSYS’ye başvuran ve öğrenim bilgilerinde (12-18. alanlarda) değişiklik olmayan adaylar, başvurularını
isterlerse bireysel olarak internet aracılığıyla,
isterlerse diledikleri bir başvuru merkezine başvurarak yapabilirler.
- Başvurusunu bir başvuru merkezinde yapması gereken adaylardan, başvuruların yapılacağı **16/2/2009-27/3/2009** tarihleri arasında; sürekli yurt dışında bulunma, sürekli hastalık ya da sürekli tutukluluk gibi nedenlerle başvuru merkezine gitmesi mümkün olmayan adaylar, başvurularını postayla yapacaklardır.

- c) **Başvuru için randevu alınması:** Başvurusunu başvuru merkezinde yapacak adayların randevu almaları gerekir. Randevunun, başvurunun yapılacağı başvuru merkezinden alınması zorunludur. Randevu, kılavuzun edinildiği gün alınabileceği gibi daha sonraki bir gün aday ya da adayın bir yakını tarafından da alınabilir.
- d) **Aday Bilgi Formunun doldurulması:** Adaylar kılavuzun 2.4 maddesini ve Aday Bilgi Formunun arkasındaki açıklamaları dikkatle okuduktan sonra Aday Bilgi Formunu dolduracaklardır.
- e) **Aday Bilgi Formunun onaylatılması:** Son sınıf düzeyindeki adaylar Aday Bilgi Formundaki öğrenim bilgilerini okudukları okulun bir yetkilisine onaylatacaklardır (Bakınız Çizim 2.).
- f) **Sınav ücreti ya da Sınavsız Geçiş ücretinin yatırılması:** Sınav ya da Sınavsız Geçiş ücreti ile ilgili bilgiler bu Kılavuzun 2.5 (yurt içinden başvuranlar için) ve 10.7 (yurt dışından başvuranlar için) maddelerinde yer almaktadır. Başvuru işlemini yaptıracak adayın, başvuru merkezine gelmeden önce sınav ücretini yatırmış olması gerekir. Sınav ücretini yatırmayanların başvuru işlemi gerçekleştirilemeyeceği için adayların, ücretlerini zamanında yatırmaları önemlidir. 2007 veya 2008-ÖSYS'ye başvuran ve bilgilerinde hiçbir değişiklik olmayıp internet üzerinden başvuru yapacak adaylar için de aynı kural geçerlidir.
- g) **Aday Bilgi Formunun teslim edilmesi:** Başvurularını başvuru merkezinde yapacak olan adaylar randevu aldıkları gün ve saatte başvuru merkezine bizzat giderek (Bakınız 2.6 ve Çizim 2.) başvuru işlemini tamamlayacaklardır. Başvuru sırasında:
- Ekinde ÖSYM'ye ulaştırılacak rapor, öğrenim belgesi, diploma vb. belge bulunan Aday Bilgi Formları ekleri ile birlikte görevliler tarafından teslim alınacaktır.
 - Ekinde hiçbir belge bulunmayan Aday Bilgi Formları adaylarda kalacaktır.
 - Başvuru işlemini mektupla yapacak adaylar ise Aday Bilgi Formu ve eklerini sağlam bir zarf içine koyduktan sonra başvuru süresi içinde ÖSYM'ye ya postayla gönderecekler ya da elden teslim edilmesini sağlayacaklardır (Bakınız 2.6 ve 10.7).
 - Başvurularını internet aracılığıyla yapacak adayların Aday Bilgi Formu kendilerinde kalacaktır.

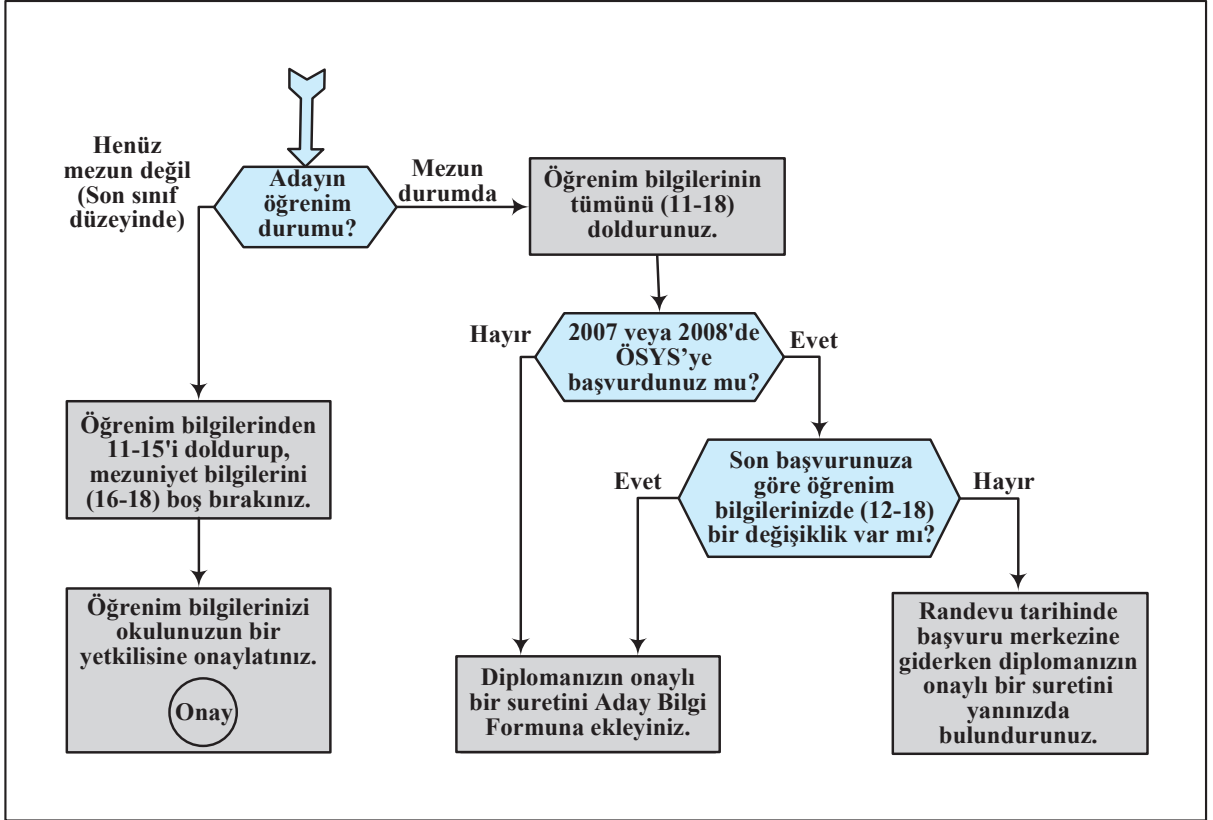

Çizim 2. Hangi Adaylar Öğrenim Bilgilerini Onaylatacak? Hangi Adaylar Aday Bilgi Formuna Diplomasının Onaylı Bir Suretini Ekleyecek?



2009-ÖSYS ADAY BİLGİ FORMU

KİMLİK BİLGİLERİ	1. T.C. KİMLİK NUMARASI : [2 , 0 , 0 , 5 , 9 , 2 , 9 , 4 , 5 , 3 , 3]	
	2. ADI : İREM	3. SOYADI : ÖZGÜLER
	4. BABA ADI : ÖMÜR	5. ANNE ADI : BETÜL
	6. DOĞUM TARİHİ : 23 / 05 / 1991 Gün Ay Yıl	7. CİNSİYETİ : <input type="checkbox"/> Erkek <input checked="" type="checkbox"/> Kız
	8. DOĞUM YERİ : ANKARA	9. NÜFUSA KAYITLI OLDUĞU İL/İLÇE : ANKARA/Y.MAHALLE
	10. UYRUĞU : <input checked="" type="checkbox"/> T.C. <input type="checkbox"/> KKTC <input type="checkbox"/> 2527 Sayılı Kanun Kapsamında Bulunanlar <input type="checkbox"/> Yabancı Uyruklular	
	11. ÖĞRENİM DURUMU : Bir ortaöğretim kurumunun son sınıfında okumaktayım. KODU: [1]	
	12. OKUL ADI : Çankaya Lisesi (Y.D.A.) KODU: [0 , 6 , 4 , 3 , 5 , 7]	
	13. OKUL TÜRÜ : Lise, Özel Lise (Y.Dil Ağırlıklı Program Uygulayan Liseler) KODU: [1 , 1 , 1 , 0 , 6]	
	14. ALAN ADI : Fen KODU: [1 , 5 , 9 , 5]	
15. OKUL NUMARASI : 4262		
16. BİTİRME YILI : 17. NOT SİSTEMİ : <input type="checkbox"/> 5'li <input type="checkbox"/> 10'lu <input type="checkbox"/> 100'lü 18. DİPLOMA NOTU/PUANI :		
Adayın, okulumuzun son sınıf düzeyinde öğrencisi olduğunu ve öğrenim bilgilerinin doğruluğunu onaylarım. <u>Onaylayan Görevlinin</u> Adı ve Soyadı : Görevi : Onay Tarihi : / /		
SINAVA İLİŞKİN BİLGİLERİ	19. ÖSS/YDS'YE GİRME İSTEĞİ : <input type="checkbox"/> ÖSS'ye girmek istiyorum <input checked="" type="checkbox"/> ÖSS ve YDS'ye girmek istiyorum <input type="checkbox"/> ÖSS ve YDS'ye girmek istemiyorum, sadece Sınavsız Geçiş Başvurmak istiyorum.	
	20. ÖSS SINAV MERKEZLERİ: 1. TERCİH : Ankara - Çankaya KODU: [0 , 6 , 2] 2. TERCİH : İzmir - Güney KODU: [3 , 5 , 1]	
	21. YDS SINAV YABANCI DİLİ : <input type="checkbox"/> Almanca <input type="checkbox"/> Fransızca <input checked="" type="checkbox"/> İngilizce	
	22. YDS SINAV MERKEZİ : Ankara - Çankaya KODU: [0 , 6 , 2]	
	23. ASKERİ OKULLARA GİRME İSTEĞİ: <input type="checkbox"/> Kara / Deniz / Hava Harp Okulları, Kara Kuvvetleri / Deniz / Hava / Jandarma / GATA Sağlık / Bando Astsubay M.Y.O.	
İLETİŞİM BİLGİLERİ	24. YAZIŞMA ADRESİ : Sancak Mahallesi 217. Sokak Gül Apartmanı 13/9 SEMT/İLÇE : Çankaya ADRES İLİ : Ankara İL KODU: [0 , 6] POSTA KODU: [0 , 6 , 5 , 5 , 0]	
	25. TELEFON NO : 312 - 5976802	
	26. E-POSTA ADRESİ :	
	27. BOY : [1 , 6 , 6] cm KİLO : [5 , 6] kg	
POSTA İLE BAŞVURU YAPAN ADAYLAR İÇİN	28. ADAYIN İMZASI Aday Bilgi Formunu kendim yazıp imzaladığımı, yazdığım bütün bilgilerin doğru olduğunu bildiririm. Verdiğim bilgilerden herhangi birinin doğru olmadığı saptanırsa, başvurumun ve sınavımın geçersiz sayılmasını kabul ederim. Teslim Tarihi: / / 2009	
	Ekinde belge olan adaylar için aşağıdaki bilgi kayıt sonlandıktan sonra kaydı yapan görevli tarafından doldurulacaktır. Başvuru Merkezi Kodu ve Sıra No:	

Çizim 3. 2009- ÖSYS Aday Bilgi Formunun Ön Yüzü

2009-ÖSYS BAŞVURU RANDEVU BİLGİSİ

ADAYIN

T.C. KİMLİK NUMARASI: 20059294533

ADI VE SOYADI: İREM ÖZGÜLER

BAŞVURU MERKEZİ : 064357- ÇANKAYA LİSESİ (Y.D.A.)

KAYIT İÇİN VERİLEN RANDEVU TARİH : 9 / Mart / 2009, Pazartesi Saat: 14.30

Çizim 4. 2009- ÖSYS Aday Bilgi Formunun Arka Yüzündeki Randevu Bilgisi Alanı

2.4. 2009-ÖSYS ADAY BİLGİ FORMU NASIL DOLDURULACAKTIR?

Aday Bilgi Formundaki bilgi alanlarının doldurulmasına ilişkin açıklamalar, sırasıyla ve aynı başlıklar kullanılarak aşağıda verilmiştir. Bu açıklamaları dikkatle okuyup anlamadan yazma işlemine geçmeyiniz. Yapacağınız yanlışlıklardan doğacak sonuçların bütün sorumluluğu size ait olacaktır. Formun doldurulması, başvuru işleminin kolay ve yanlışsız yapılmasına yardımcı olacağı için yazınızın okunaklı olması gereklidir. Form, tükenmez kalem veya dolma kalem ile doldurulacaktır (Bakınız Çizim 3. ve Çizim 4.).

➤ 1. T.C. KİMLİK NUMARASI

- Türkiye Cumhuriyeti vatandaşları bu alana 11 rakamdan oluşan T.C. Kimlik Numarasını yazacaklardır.
- KKTC uyruklu, yabancı uyruklu ve uyruksuz adaylar T.C. Kimlik Numarası yerine kullanacakları 11 rakamdan oluşan tanıtım numarasını edinmek için ÖSYM internet sayfasındaki “Y.U. Numarası Edin” başlıklı alana kendilerinden istenen bilgileri girecekler ve böylece oluşan numarayı Aday Bilgi Formuna yazacaklardır.

➤ 2. ADI

➤ 3. SOYADI

➤ 4. BABA ADI

➤ 5. ANNE ADI

➤ 6. DOĞUM TARİHİ

➤ 7. CİNSİYETİ

➤ 8. DOĞUM YERİ

➤ 9. NÜFUSA KAYITLI OLDUĞU İL/İLÇE

➤ 10. UYRUĞU

Bu alanlara Nüfus Cüzdanınızda yer alan bilgilerinizi değiştirmeden ve kısaltmadan yazınız.

Bu alana:

- T.C. uyruklular, uyruğundan biri T.C. olan çift uyruklular, Türk vatandaşlığından izin ile ayrılanlar ve bunların kanuni mirasçıları (Pembe Kart sahipleri) ve Bulgaristan'dan göç yoluyla gelmiş Türk soylular T.C. seçeneğini işaretleyeceklerdir.
- Kuzey Kıbrıs Türk Cumhuriyeti (KKTC) uyruklular ile uyruğundan biri KKTC olan çift uyruklular **KKTC** seçeneğini işaretleyeceklerdir. (Uyruğundan biri KKTC, diğeri T.C. olanlar T.C. seçeneğini işaretleyeceklerdir.)
- Türk soylu yabancıların Türkiye'de meslek ve sanatlarını serbestçe yapabilmelerine, kamu, özel kuruluş ve iş yerlerinde çalışabilmelerine ilişkin 2527 sayılı Kanunun kapsamında bulunanlar "**2527 Sayılı Kanun Kapsamında Bulunanlar***" seçeneğini işaretleyeceklerdir.
- Yabancı uyruklular, hiçbir devletin uyruğunda olmayanlar ve mülteciler "**Yabancı Uyruklular**" seçeneğini işaretleyeceklerdir.

* Yükseköğretim Kurulu Başkanlığının 15.12.2006 tarih ve B.30.0.A-GNS-0.00.00.04/09-4531 sayılı yazısına göre "4817 sayılı Yabancıların Çalışma İzinleri Hakkındaki Kanun uyarınca, 2527 sayılı Kanun kapsamındaki çalışma izinlerinin İçişleri ve Dışişleri Bakanlığı ile diğer ilgili Bakanlık ve kuruluşların görüşleri alınarak Çalışma ve Sosyal Güvenlik Bakanlığınca verildiği, 2527 sayılı Kanun hükümleri Bakanlar Kurulu'nun belirlemiş olduğu usul ve esaslara göre yürütülmekte olup, bugüne kadar anılan Kanundan sadece Yunan (Batı Trakya) vatandaşları ile KKTC vatandaşlarının yararlandırıldığı, diğer Türk soylu yabancılarla anılan Kanun kapsamında çalışma izni verilmediği belirtilmiştir."

➤ 11. ÖĞRENİM DURUMU VE KODU

Bu alana aşağıdaki seçeneklerden size uygun olanını ve kodunu yazınız.

2008-2009 ÖĞRETİM YILINDA BİR ORTAÖĞRETİM KURUMUNDAN MEZUN OLABİLECEK DURUMDA OLANLAR

1. Bir ortaöğretim kurumunun son sınıfında okumaktayım.
2. Bir ortaöğretim kurumunun son sınıfında beklemeliyim.
3. Okul dışından ortaöğretimi bitirme sınavlarına giriyorum.

MEZUN DURUMDA OLANLAR

4. Bir ortaöğretim kurumunu bitirdikten sonra ÖSYM’ce yerleştirilmedim ve ön kayıtlı kayıt olmadım.

DİKKAT ! Ortaöğretim kurumlarında okumakta iken ÖSYM’ce 2008-ÖSYS’de bir yükseköğretim programına yerleştirildiği halde o yıl mezun olamadığı için kayıt yaptıramayan adaylar, bu kılavuzun 10.11 maddesinde belirtildiği şekilde hareket etmelidirler.

5. Bir yükseköğretim programına (Sınavsız Geçiş dahil) ÖSYM’ce yerleştirildim fakat kayıt olmadım.
6. Bir yükseköğretim programına kayıtlıyım.
7. Bir yükseköğretim programını bitirdim.
8. Disiplin suçu dışındaki bir nedenle yükseköğretimden kaydım silindi.
9. Disiplin suçu nedeniyle yükseköğretimden kaydım silindi.

➤ 12. OKUL ADI VE KODU

➤ 13. OKUL TÜRÜ VE KODU

➤ 14. ALAN ADI VE KODU

➤ 15. OKUL NUMARASI

➤ 16. BİTİRME YILI

➤ 17. NOT SİSTEMİ

➤ 18. DİPLOMA NOTU/PUANI

2008-2009 öğretim yılında mezun olabilecek durumda olan adaylar, okul adı, okul türü, alan adı ve kodları ile okul numarası bilgilerini yazacak; bitirme yılı, not sistemi ve diploma notu alanlarını boş bırakacaklardır. Mezun durumda olan adaylar ise bu alanların tümünü dolduracaklardır. Ayrıca mezun durumda olan adaylardan ilk defa başvuranlar veya mezuniyet bilgilerinde değişiklik bulunanlar diplomalarının onaylı bir suretini, üzerine T.C. Kimlik Numaralarını yazarak 2009-ÖSYS Aday Bilgi Formuna ekleyeceklerdir.

DİKKAT ! Okulunuzun kodunu, başvuru merkezinde bulunan Ortaöğretim Kurumları Kitapçığından veya <http://www.osym.gov.tr> adresindeki internet sitesinden bulabilirsiniz. Okul türü ve alan bilgilerinizi bu kılavuzdaki Tablo 6 ve Tablo 7’den bularak ilgili bilgi alanlarına yazınız. Ortaöğretim kurumlarındaki program türleri için kullanılan alan, kol, bölüm ve dal gibi terimlerin yerine bu kılavuzda “alan” terimi kullanılmıştır. Bu bilgilerden hiçbirini bulamayan adaylar ilgili bilgi alanlarına “Diğer” yazacaklardır. Ancak, “Diğer” yazan adayların belli tür ve alanlara tanınan ayrıcalıklardan yararlanamayacaklarını unutmamaları gerekir.

➤ 19. ÖSS/YDS’YE GİRME İSTEĞİ

Çizim 5’i inceleyerek aşağıdaki seçeneklerden hangisini işaretlemeniz gerektiğini bulunuz.

- ÖSS’ye girmek istiyorum.
- ÖSS ve YDS’ye girmek istiyorum.
- ÖSS ve YDS’ye girmek istemiyorum, sadece Sınavsız Geçiş başvurmak istiyorum.

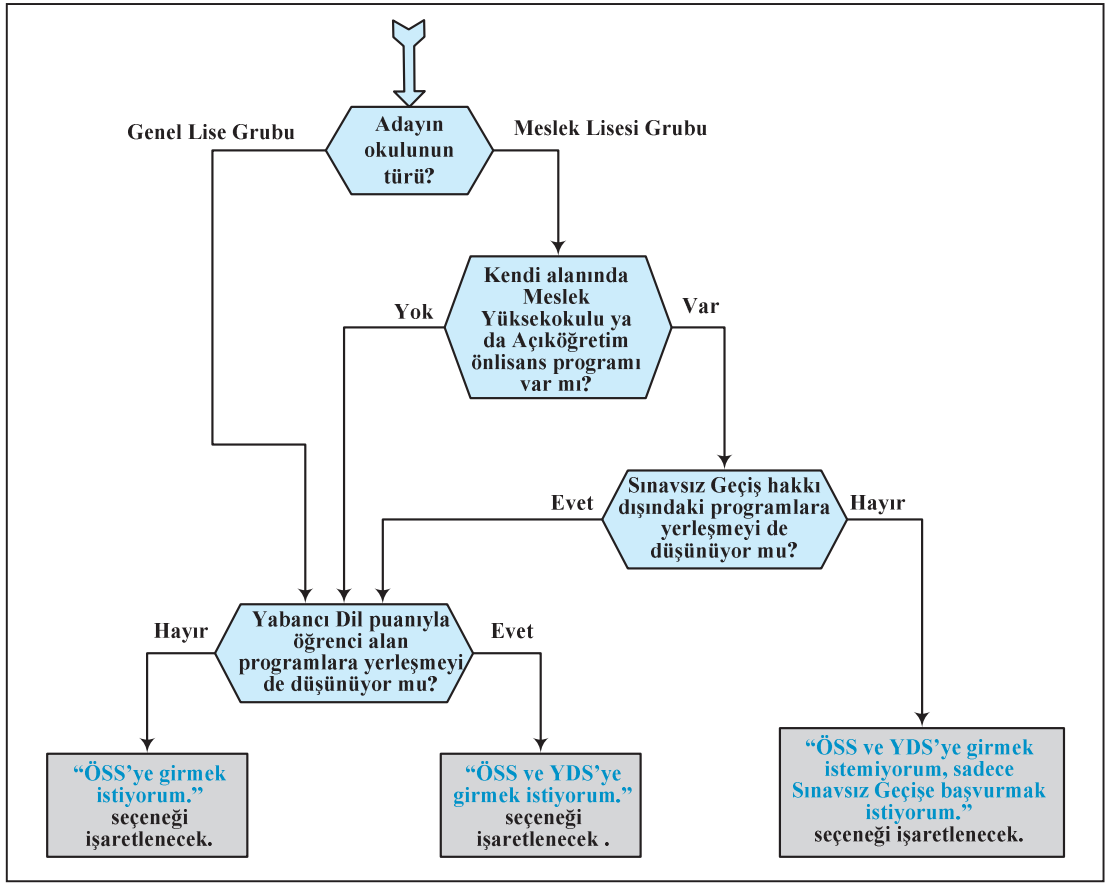

Çizim 5. ÖSS/YDS'ye Girmek İstiyorum/İstemiyorum Seçeneklerinden Hangisi İşaretlenecek?

► 20. ÖSS SINAV MERKEZLERİ

ÖSS'nin yapılacağı sınav merkezlerinin adları ve kodları **Liste 1**'de (sayfa 8) yer almaktadır.

Sınav merkezlerine ilişkin isteklerinizi belirtirken en çok istediğiniz sınav merkezinin adını ve kodunu **1. Tercih** başlığını taşıyan yere yazınız. İkinci tercihinizi de belirtmeyi unutmayınız. İkinci tercihin işlem görebilmesi için birinci tercihte belirtilen merkezden farklı bir merkez olması gerekmektedir.

ÖSYM gerektiğinde, listede yazılı sınav merkezlerine ek olarak yeni sınav merkezleri açabilir veya listede yazılı sınav merkezlerinden bazılarını iptal edebilir. Kapasitesi dolmuş veya iptal edilmiş sınav merkezlerini isteyen adayların bir kısmı, kapasitesi dolmamış sınav merkezlerine atanır. Böyle durumlarda sınav merkezinizi saptama yetkisi Merkezimize aittir.

Adayların sınava gireceği merkez belirlendikten sonra değişiklik yapılmaz. Bu nedenle, sınav merkezi tercihlerinizi kontrol ediniz.

DİKKAT ! Liste 1'de yer alan 2009 ÖSS-YDS Sınav Merkezleri'nde görüleceği gibi, büyüklüğü ve ulaşım güçlükleri nedeniyle İstanbul ili 5 sınav bölgesine ayrılmıştır. İstanbul ilinde sınava girmek isteyen aday sayısı İstanbul'daki binaların kapasitesinden çok fazla olduğu için İstanbul ilinde sınava girme tercihlerine bazı sınırlamalar getirilmiştir. İstanbul ilinde sınava girmek isteyen adayların şu kurallara uymaları gerekir:

- Adres ili ve okul ilinin ikisi de İstanbul olan adaylar, İstanbul'daki beş bölgeden istediklerini, sınav merkezi olarak birinci ve ikinci tercihlerinde gösterebilirler.
- Adres ili ve okul ilinden yalnız biri İstanbul olan adaylar, sınav merkezi tercihlerinden sadece birini İstanbul'daki beş bölgeden yapabilirler.
- Adres ili ve okul ilinin ikisi de İstanbul olmayan adaylar İstanbul'da sınava girme tercihi yapamazlar.

Liste 1

2009 ÖSS - YDS Sınav Merkezleri

Kodu	ÖSS ve YDS Sınav Merkezi	Kodu	ÖSS ve YDS Sınav Merkezi	Kodu	ÖSS ve YDS Sınav Merkezi
010	Adana - Merkez	280	Giresun - Merkez	480	Muğla-Merkez
011	Adana - Ceyhan	281	Giresun - Bulancak	481	Muğla - Fethiye
012	Adana - Kozan	290	Gümüşhane	482	Muğla - Milas
020	Adıyaman - Merkez	300	Hakkari	490	Muş
021	Adıyaman - Gölbaşı	310	Hatay - Antakya	500	Nevşehir
030	Afyonkarahisar	311	Hatay - Dörtöyl	510	Niğde
040	Ağrı	312	Hatay - İskenderun	520	Ordu - Merkez
050	Amasya - Merkez	313	Hatay - Kırıkhan	521	Ordu - Ünye
051	Amasya - Merzifon	314	Hatay - Reyhanlı	530	Rize - Merkez
061	Ankara - Altındağ-Mamak	320	Isparta	531	Rize - Ardeşen
062	Ankara - Çankaya	330	Mersin - Merkez	532	Rize - Çayeli
063	Ankara-Kuzey *	331	Mersin - Anamur	540	Sakarya - Adapazarı
064	Ankara - Polatlı	332	Mersin - Silifke	541	Sakarya - Hendek
070	Antalya - Merkez	333	Mersin - Tarsus	550	Samsun - Merkez
071	Antalya - Alanya	341	İstanbul - Kadıköy	551	Samsun - Bafra
072	Antalya - Manavgat	342	İstanbul - Üsküdar	552	Samsun - Çarşamba
080	Artvin - Merkez	343	İstanbul - Beyoğlu	553	Samsun - Havza
081	Artvin - Hopa	344	İstanbul - Beyazıt	560	Siirt
082	Artvin - Arhavi	345	İstanbul - Avcılar	570	Sinop
090	Aydın - Merkez	351	İzmir - Güney **	580	Sivas
091	Aydın - Nazilli	352	İzmir - Kuzey ***	590	Tekirdağ - Merkez
092	Aydın - Söke	353	İzmir - Aliğa	591	Tekirdağ - Çorlu
100	Balıkesir - Merkez	354	İzmir - Bergama	600	Tokat - Merkez
101	Balıkesir - Bandırma	355	İzmir - Menemen	601	Tokat - Turhal
102	Balıkesir - Edremit	356	İzmir - Ödemiş	602	Tokat - Zile
110	Bilecik	357	İzmir - Tire	603	Tokat - Niksar
120	Bingöl	360	Kars	604	Tokat - Erbaa
130	Bitlis - Merkez	370	Kastamonu	610	Trabzon
131	Bitlis - Tatvan	380	Kayseri - Merkez	620	Tunceli
140	Bolu	381	Kayseri - Develi	630	Şanlıurfa - Merkez
150	Burdur	390	Kırklareli - Merkez	631	Şanlıurfa-Birecik
160	Bursa - Merkez	391	Kırklareli - Lüleburgaz	640	Uşak
161	Bursa - Gemlik	400	Kırşehir	650	Van - Merkez
162	Bursa - İnegöl	410	Kocaeli - İzmit	651	Van - Erciş
170	Çanakkale - Merkez	411	Kocaeli - Gebze	660	Yozgat - Merkez
171	Çanakkale - Çan	412	Kocaeli - Gölcük	661	Yozgat - Sorgun
172	Çanakkale - Biga	413	Kocaeli - Karamürsel	670	Zonguldak - Merkez
180	Çankırı	414	Kocaeli - Körfez	671	Zonguldak - Ereğli
190	Çorum	420	Konya - Merkez	680	Aksaray
200	Denizli - Merkez	421	Konya - Akşehir	690	Bayburt
201	Denizli - Acıpayam	422	Konya - Ereğli	700	Karaman
210	Diyarbakır - Merkez	430	Kütahya	710	Kırıkkale
211	Diyarbakır - Bismil	440	Malatya	720	Batman
212	Diyarbakır - Ergani	450	Manisa - Merkez	730	Şırnak
220	Edirne - Merkez	451	Manisa - Akhisar	740	Bartın
221	Edirne - Keşan	452	Manisa - Salihli	750	Ardahan
222	Edirne - Uzunköprü	453	Manisa - Soma	760	İğdır
230	Elazığ	454	Manisa - Turgutlu	770	Yalova
240	Erzincan	460	Kahramanmaraş-Merkez	780	Karabük
250	Erzurum	461	Kahramanmaraş-Elbistan	790	Kilis
260	Eskişehir	462	Kahramanmaraş-Göksun	800	Osmaniye - Merkez
270	Gaziantep - Merkez	470	Mardin	801	Osmaniye - Kadırlı
271	Gaziantep - Nizip			810	Düze
				900	Lefkoşa

- * Ankara - Kuzey : Keçiören / Yenimahalle /Etimesgut / Sincan
 ** İzmir - Güney : Konak / Balçova / Buca / Gaziemir
 *** İzmir - Kuzey : Karşıyaka / Bornova / Çiğli

Renkli yazılan sınav merkezleri hem ÖSS hem de YDS merkezleridir.

➤ 21. YDS SINAV YABANCI DİLİ

YDS'ye girecek adaylar sınava hangi dilden gireceklerini bu alana işaretleyeceklerdir. YDS'ye girmeyecek adaylar bu alanı boş bırakacaklardır.

➤ 22. YDS SINAV MERKEZİ

YDS'nin yapılacağı sınav merkezleri ve kodları **Liste 1**'de gösterilmiştir. YDS'ye girmek istediğiniz takdirde, sınava girmek istediğiniz merkezi listede (renkli yazılan sınav merkezleri) bulunuz ve bu merkezin adı ile kodunu bu alana yazınız.

➤ 23. ASKERİ OKULLARA GİRME İSTEĞİ

Bu alanı, bu kılavuzun son sayfalarındaki “Kara, Deniz ve Hava Harp Okulu’na Girmek İsteyen Kız ve Erkek Adayların Dikkatine” ile “Kara Kuvvetleri, Deniz, Hava, Jandarma, GATA Sağlık , Bando Astsubay Meslek Yüksekokulu’na Girmek İsteyen Erkek Adayların Dikkatine” bölümlerini okuyarak işaretleyiniz. Bu okullara gitmek istemeyen adaylar bu alanı boş bırakacaklardır.

➤ 24. YAZIŞMA ADRESİ

KKTC'de oturanlar il kodu bilgi alanına 90, yurt dışında oturanlar 91 yazacaklardır.

Bilgi alanlarına size ulaşılabilecek en güvenilir bilgilerinizi yazınız. Merkezimizin sizinle yapacağı bütün iletişim işlemlerinde bu bilgilerin kullanılacağını unutmayınız.

➤ 25. TELEFON NO

➤ 26. E-POSTA ADRESİ (varsa)

➤ 27. BOY VE KİLO

➤ 28. ADAYIN İMZASI

2.5. SINAV VEYA SINAVSIZ GEÇİŞ ÜCRETİ

2009-ÖSYS Aday Bilgi Formu yukarıda açıklanan şekilde eksiksiz ve doğru olarak doldurulduktan sonra:

- “ÖSS’ye girmek istiyorum.” seçeneğini işaretleyen adaylar 40,00 TL’yi,
- “ÖSS ve YDS’ye girmek istiyorum.” seçeneğini işaretleyen adaylar 50,00 TL’yi,
- “ÖSS ve YDS’ye girmek istemiyorum, sadece Sınavsız Geçiş başvurmam istiyorum.” seçeneğini işaretleyen adaylar 10,00 TL’yi

bu kılavuzun son sayfasında belirtilen bankalardan birine yatıracaklardır. Adayın bu ücreti yatırmak için banka görevlisine T.C. Kimlik Numarasını, adı, soyadı ve kaç TL yatıracağını söylemesi yeterlidir. Adayların, bankadan aldıkları dekontu saklamaları gerekir.

2.6. ÖSYS’YE BAŞVURU İŞLEMİ NASIL TAMAMLANACAKTIR?

a) Başvuru merkezine yapılacak başvurular

Başvuru işleminin tamamlanabilmesi için adayın randevu alınan başvuru merkezine bizzat gitmesi gereklidir. Adayın başvuru merkezine gitmeden önce de aşağıdaki işlemleri tamamlamış olması gerekir (Bakınız 2.3).

- 2009-ÖSYS Aday Bilgi Formu doldurulmuş olmalı.
- Aday son sınıf düzeyinde ise 2009-ÖSYS Aday Bilgi Formundaki öğrenim bilgileri okulun bir yetkilisi tarafından onaylanmış olmalı.
- Başvuru merkezinden randevu alınmış olmalı.
- Sınav ücreti ya da Sınavsız Geçiş ücreti randevu saatinden önce bankaya yatırılmış olmalı.

Başvuru merkezine giderken adayın yanında bulundurması gereken belgeler aşağıda belirtilmiştir:

- Doldurulmuş 2009-ÖSYS Aday Bilgi Formu
- Fotoğraflı ve onaylı bir kimlik belgesi (nüfus cüzdanı, ehliyet, pasaport vb.)
- Mezun öğrenciler için ortaöğretim diplomasının resmi onaylı bir sureti
- Banka dekontu

Başvuru merkezi görevlisi tarafından 2009-ÖSYS Aday Bilgi Formundaki bilgiler ile birlikte adayın web kamerayla alınacak fotoğrafı da elektronik ortama aktarılacaktır. Bu fotoğrafın, cepheden, başı açık, adayın kolaylıkla tanınmasını sağlayacak şekilde çekilmiş olması gerektiğinden, başvuru merkezine giderken adayların bu hususa dikkat etmeleri gerekmektedir. Sınav günü bu fotoğraftaki saç, bıyık, makyaj gibi tanınmada önemli rol oynayacak görünüm özelliklerinde bir değişiklik bulunmamalıdır. Sınav günü, fotoğrafınızdan kimliğinizi belirlemede güçlük çektiği takdirde Salon Başkanının sizi sınava almayabileceğini göz önünde bulundurunuz.

Başvuru merkezi görevlisi, bilgilerinizi ve fotoğrafınızı elektronik ortama aktardıktan sonra yazıcıdan alacağı **2009- ÖSYS Başvuru Kayıt Bilgileri** adlı belgeyi kontrol etmeniz için size verecektir. Bu belgeyi kontrol ediniz ve bilgiler doğru ise imzalıktan sonra onaylaması için görevliye geri veriniz. Onaylanmış, fotoğraflı belgeyi alınız ve 2009-ÖSYS'nin bütün aşamalarında size gerekli olduğundan saklayınız. Ekinde ÖSYM'ye ulaştırılacak rapor, öğrenim belgesi, diploma vb. belge bulunan Aday Bilgi Formları ekleri ile birlikte görevliler tarafından teslim alınacaktır. **Belgede yer alan şifre daha sonraki işlemlerde de gerekeceğinden adayların bu şifrelerini unutmamaları, kimseye vermemeleri ve özenle saklamaları yararlıdır.**

Bu aşamadan sonra öğrenim bilgilerinde yapılacak, belgeye dayalı her türlü değişiklik istekleri doğrudan ÖSYM'ye yapılmak zorundadır.

b) İnternet ile bireysel başvurular

2007 veya 2008-ÖSYS'ye başvurmuş olan adaylardan öğrenim bilgilerinde değişiklik olmayanlar, isterlerse 2009-ÖSYS başvurularını bireysel olarak internet aracılığıyla yapabileceklerdir. Bu durumdaki adayların Sınav ya da Sınavsız Geçiş ücretlerini yatırdıktan sonra ÖSYM'nin internet sayfasında "**2009-ÖSYS Bireysel Başvuru**" başlıklı alana girmeleri ve buradaki açıklamalar doğrultusunda işlemlerini yaparak başvurularını tamamlamaları gerekir.

c) Postayla başvurular

Başvuruların yapılacağı **16/2/2009 - 27/3/2009** tarihleri arasında sürekli hastalık, sürekli tutukluluk ya da sürekli yurt dışında bulunma (eğitim, tedavi vb.) gibi bir nedenle başvuru merkezine gitmesi mümkün olmayan adaylar, aşağıdaki belgeleri bir dilekçe ekinde zarf içerisinde ÖSYM'ye posta ile gönderebilirler veya elden teslim edilmesini sağlayabilirler. **Başvuru süresi içinde ÖSYM'ye ulaşmayan belgeler işleme konmayacaktır.**

- 2009-ÖSYS Aday Bilgi Formu doldurulmuş, aday tarafından imzalanmış olmalı
- Hastalık, tutukluluk, yurt dışında bulunma vb. nedenlerini ve sürelerini belirten resmi bir belge
- Öğrenim bilgilerinin yer aldığı diploma, transkript, karne vb. onaylı bir belge
- Son üç ay içerisinde cepheden, başı açık, adayın kolaylıkla tanınmasını sağlayacak şekilde çekilmiş bir fotoğraf
- Fotoğraflı ve onaylı bir kimlik belgesinin (nüfus cüzdanı, ehliyet, pasaport vb.) onaylı bir örneği
- Banka dekontu

2.7. ÖSYS'YE BAŞVURU İŞLEMİ SONRASI VERİLEN İNTERNET ERİŞİM ŞİFRESİ NE İŞE YARAR?

Başvuru işlemi sonrası size verilen şifre, T.C. Kimlik Numaranız ile birlikte ÖSYM'nin <http://ais.osym.gov.tr> internet adresini kullanarak bilgilerinizi görmenizi ve bazı bilgilerinizi (Bakınız 12. ADAYLARIN İNTERNET ORTAMINDA YAPABİLECEKLERİ İŞLEMLER) değiştirmenizi sağlar. Şifre, hem bu sınavın bütün aşamalarında, hem de adayın ÖSYM ile ilgili elektronik ortamda sonraki yıllarda da yapacağı bütün işlemlerde gerekli olduğundan aday tarafından özenle saklanmalıdır.

3. ÖĞRENCİ SEÇME SINAVI (ÖSS)

3.1. ÖĞRENCİ SEÇME SINAVINDA HANGİ TESTLER YER ALACAKTIR?

2009-ÖSS'ye giren adaylara iki bölümden oluşacak bir sınav uygulanacaktır. Birinci bölümde ortak derslerle ilgili Türkçe Testi (Tür), Sosyal Bilimler-1 Testi (Sos-1), Matematik-1 Testi (Mat-1), Fen Bilimleri-1 Testi (Fen-1); ikinci bölümde ise liselerin alan dersleri ile ilgili Edebiyat-Sosyal Bilimler Testi (Ed-Sos), Sosyal Bilimler-2 Testi (Sos-2), Matematik-2 Testi (Mat-2) ve Fen Bilimleri-2 Testi (Fen-2) yer alacaktır.

Öğrenci Seçme Sınavında her testte hangi derslerden ne ağırlıkta soru sorulacağı Tablo 1C'de gösterilmiştir. Bu tabloyu incelemeniz sınava hazırlanırken size yardımcı olabilir.

Soru kitapçığında yer alan sorular beş seçenekli, çoktan seçmeli türde olacaktır. ÖSYM bu kurala uymak koşuluyla soruların soruluş biçimlerinde yıldan yıla değişiklik yapabilecektir.

Test sorularının tümü sınavda adaylara bir soru kitapçığı halinde verilecektir. Ortak derslerle ilgili testleri (Tür, Sos-1, Mat-1, Fen-1) adayların tümü cevaplayacaktır. Alan testlerini (Ed-Sos, Sos-2, Mat-2, Fen-2) cevaplayıp cevaplamama adayın seçimine bağlıdır. Bu testleri cevaplayacak olan adaylar, okul türleri, alanları ve girmek istedikleri yükseköğretim programlarına göre bu testlerden kendilerine uygun olanları seçeceklerdir.

3.2. SINAVA GİRERKEN YANINIZDA BULUNDURMANIZ GEREKEN BELGELER NELERDİR?

2009-ÖSS SINAVA GİRİŞ VE KİMLİK BELGESİ: Bu belge Merkezimiz kayıtlarında bulunan adresinize 2009 Mayıs-Haziran ayları içinde gönderilecektir. Özel kâğıda basılmış olan bu belgenin üzerinde sınava gireceğiniz merkez, bina, salon bilgileriniz ile fotoğrafınız bulunacaktır. Bu belgenin yıpranmaması için gerekli özeni

gösteriniz. 2009-ÖSS Sınava Giriş ve Kimlik Belgesi olmayan veya bu belgenin fotokopisi veya faks metni ile gelen adaylar kesinlikle sınava alınmayacaktır.

FOTOĞRAFLI VE ONAYLI ÖZEL KİMLİK BELGESİ: Sınava girebilmeniz için 2009-ÖSS Sınava Giriş ve Kimlik Belgesinden başka, kimliğinizi açıkça gösteren fotoğraflı ve onaylı özel bir kimlik belgesi daha gerekmektedir. Nüfus cüzdanı, sürücü belgesi, pasaport vb. özel kimlik belgesi olarak kabul edilecek belgelerdir.

BİR FOTOĞRAF: Sınavda salon görevlileri, 2009-ÖSS Sınava Giriş ve Kimlik Belgenizdeki fotoğrafınızdan sizi tanımada zorluk çekebilirler. Bu nedenle, her adayın yanında kendini açık bir şekilde tanıtan bir fotoğraf bulundurması gereklidir. Her aday bu fotoğrafın arkasına T.C. Kimlik Numarasını, adını ve soyadını mutlaka yazmalıdır.

2009-ÖSS Sınava Giriş ve Kimlik Belgesinin aslı ile özel kimlik belgesinden oluşan iki belgeyi eksiksiz olarak yanında bulundurmeyen bir aday, ileri süreceği neden ne olursa olsun, 2009-ÖSS'ye alınmayacaktır. Bir aday 2009-ÖSS Sınava Giriş ve Kimlik Belgesinin aslı olmadığı halde sınav merkezi yöneticilerinin, bina ve salon sorumlularının veya ÖSYM temsilcilerinin kararıyla herhangi bir salonda sınava alınmış olsa bile, bu adayın sınavı ÖSYM Başkanlığınca geçersiz sayılacaktır.

Sınava girerken, yanınızda yukarıda sözü edilen belgelerin yanı sıra,

**en az iki adet koyu siyah ve yumuşak uçlu kurşun kalem (2B, B veya HB),
yumuşak, leke bırakmayan, kaliteli bir silgi ve bir kalemtraş**

bulundurmanız gerekir.

Sınavdan birkaç gün önce sınava gireceğiniz binayı gidip görünüz yararınıza olacaktır. Hiçbir aday, 2009-ÖSS Sınava Giriş ve Kimlik Belgesinde yazılı olan salondan başka bir yerde sınava giremez.

ÖSS ve YDS Sınava Giriş ve Kimlik Belgesi ellerine geçmeyen veya belgesini kaybedenler, Sınav Merkezi Yöneticiliklerinden sınav haftasında 3,00 TL ödeyerek yeni belge çıkartabilirler.

3.3. ÖĞRENCİ SEÇME SINAVI (ÖSS) NASIL UYGULANACAKTIR?

14 Haziran 2009 Pazar günü yapılacak olan Öğrenci Seçme Sınavı sabah saat 09.30'da başlayacak, tek oturumda uygulanacak ve 195 dakika sürecektir. Kimlik kontrolleri ve salona yerleştirme işlemlerinin zamanında yapılabilmesi için, adayların sınava girecekleri binanın kapısında en geç saat 08.45'te hazır bulunmaları zorunludur. Sınav salonlarındaki sıraları numaralamak, adayların doğru yere oturmalarını sağlamak ve gerekirse sınav sırasında bir adayın yerini değiştirmek yetkisi salon başkanına aittir. Gerekli kimlik kontrolleri ve yerleştirme işlemleri tamamlandıktan sonra salon başkanı sınavda uyulacak kuralları adaylara hatırlatacak ve test sorularını cevaplamak için kullanılacak cevap kâğıtlarını dağıtıracaktır. Cevap kâğıtlarındaki gerekli yerler adaylarca doldurulduktan sonra soru kitapçıkları da dağıtılarak sınav başlatılacaktır. Sınav başladıktan sonra adayların ilk 90 dakika ve son 15 dakika içerisinde sınav salonunu terk etmeleri yasaktır.

Adayların sınava,

- cep telefonu (**Cep telefonu yanında olan adaylar kesinlikle sınav binalarına alınmayacaklardır.**), çağrı cihazı, telsiz, fotoğraf makinası vb. araçlarla,
- cep bilgisayarı, saat fonksiyonu dışında fonksiyonu bulunan saat, sözlük işlevi olan elektronik aygıt, hesap makinesi vb. her türlü bilgisayar özelliği bulunan cihazlarla,
- silah ve benzeri teçhizatla,
- müsvedde kâğıdı, defter, kitap, sözlük, pergel, açölçer, cetvel vb. araçlarla

gelmeleri; sınav süresince adayların,

- konuşmaları, kopya çekmeleri veya kopya vermeleri, salondaki görevlilere soru sormaları,
- birbirlerine kalem, silgi vb. şeyler alıp vermeleri,
- sınav salonunda sigara, pipo, puro vb. içmeleri,
- başkalarını rahatsız edecek şekilde bir şeyler yiyip içmeleri,
- sınav düzenini bozacak davranışlarda bulunmaları

yasaktır.

Bu yasaklara uymadığı saptanan adayların sınavları iptal edilecektir.

3.4. ÖĞRENCİ SEÇME SINAVI (ÖSS) SORU KİTAPÇIĞI NASIL OLACAKTIR?

2009-ÖSS'de uygulanacak testler, bir kitapçık halinde adaylara verilecek ve adaylar cevaplarını soru kitapçığından ayrı olarak verilecek cevap kâğıdına işaretleyeceklerdir. 2009-ÖSS'de kullanılacak soru kitapçığı farklı türlerde basılacaktır. Soru kitapçıklarının kapsadıkları sorular birbirinin tamamen aynı olacak ancak soruların veya sorulardaki seçeneklerin sıralanışı değişebilecektir. Bu nedenle her soru kitapçığı türünün doğru cevap anahtarı farklı olacaktır. Soru kitapçığı türü, kitapçığın kapağında ve iç sayfalarında yazılı olacaktır (Bakınız Çizim 6.).



A

ÖĞRENCİ SEÇME SINAVI (ÖSS)

.....

SORU KİTAPÇIĞI

DİKKAT!

SINAVA BAŞLAMADAN ÖNCE AŞAĞIDAKİ UYARILARI MUTLAKA OKUYUNUZ.

1. Adınızı, soyadınızı, T.C. Kimlik Numaranızı ve sınav salon numaranızı aşağıya yazınız.

ADINIZ	:
SOYADINIZ	:
T.C. KİMLİK NUMARANIZ	:
SINAV SALON NO.	:

2. Soru kitapçığınızın türü **A** dır. Bunu cevap kâğıdınızdaki ilgili alana kodlayınız.

Bu kodlamayı cevap kâğıdınıza yapmadığınız veya yanlış yaptığınız takdirde, sınavınızın değerlendirilmesi mümkün değildir.

3. Bu sayfanın arkasında bulunan genel açıklamayı dikkatle okuyunuz.

Bu testlerin her hakkı saklıdır. Hangi amaçla olursa olsun, testlerin tamamının veya bir kısmının Merkezimizin yazılı izni olmadan kopya edilmesi, fotoğrafının çekilmesi, herhangi bir yolla çoğaltılması, yayımlanması ya da kullanılması yasaktır. Bu yasağa uymayanlar gerekli cezai sorumluluğu ve testlerin hazırlanmasındaki mali külfeti peşinen kabullenmiş sayılır.

3.5. CEVAP KÂĞIDI NASIL DOLDURULACAKTIR?

Cevap Kâğıdının Başlık Kısımlarının Doldurulması: Size bilgi vermek üzere, 2009-ÖSS Cevap Kâğıdı örneği Çizim 7'de gösterilmiştir. Cevap kâğıtlarına her adayın adı, soyadı ve T.C. Kimlik Numarası önceden yazılmış olacaktır. Adaylar ilk olarak, verilen cevap kâğıdının kendilerine ait olup olmadığını kontrol edeceklerdir. Adaylar, cevap kâğıdı kendilerine ait değilse salon başkanına başvuracaktır. Daha sonra adaylar verilen soru kitapçığının üzerinde basılı soru kitapçığı türünü cevap kâğıdı üzerinde ilgili alana işaretleyeceklerdir. Adaylar tarafından cevap kâğıdına işaretlenen soru kitapçığı türü bilgisi salon görevlileri tarafından kontrol edilerek onaylanacak ancak cevap kâğıdı üzerindeki soru kitapçığı türü bilgisinin eksik veya yanlış olmasının sorumluluğu adaya ait olacaktır.

Cevapların İşaretlenmesi: Soru kitapçığındaki bütün sorular çoktan seçmeli tipte sorulardır. Her soru için beş farklı seçenek verilmiştir ancak bunlardan yalnızca biri sorunun doğru cevabıdır. Adayın yapacağı iş, her sorunun doğru cevabını bularak cevap kâğıdına işaretlemektir. Cevaplar işaretlenirken yumuşak uçlu kurşun kalem kullanılması ve cevap yerinin dışarıya taşırılmadan, tam olarak karalanıp doldurulması gerekmektedir. Bir soru için birden çok cevap işaretlenmiş ise o soruya verilen cevap **yanlış** sayılacaktır. Bir soruya verilen cevabın değiştirilebilmesi için, yanlış konulmuş işaretin temiz bir şekilde silinmesi gerekir. Cevap kâğıdını değerlendiren optik okuyucu, iyi silinmemiş işareti de okuyabilir. Bu nedenle özellikle verilen bir cevap silinip yerine başka bir cevap işaretlenmediğinde bu işaret çok iyi silinmelidir. Yumuşak uçlu kurşun kalem ve kaliteli bir silgi kullanmaya özellikle dikkat edilmelidir. Soru kitapçığında işaretlenen cevaplar cevap kâğıdına işaretlenmediği takdirde hiçbir işlem yapılmaz.

3.6. SINAVA GİRERKEN HANGİ BELGELERİ GÖSTERECEK VE SINAV SONUNDA NELERİ TESLİM EDECEKSİNİZ?

Adaylar, sınav salonuna ellerindeki 2009-ÖSS Sınava Giriş ve Kimlik Belgeleri kontrol edilerek alınacaklar ve sıra numaralarının bulunduğu yerlere oturtulacaklardır. Yerine oturan aday 2009-ÖSS Sınava Giriş ve Kimlik Belgesi ile fotoğrafı özel kimlik belgesini sırasının üzerine koyacaktır. Salondaki görevliler ilk iş olarak 2009-ÖSS Sınava Giriş ve Kimlik Belgeleri ile adayların tek tek kimlik kontrollerini yapacaklar ve 2009-ÖSS Sınava Giriş ve Kimlik Belgelerini toplayacaklardır. Sınav sırasında Merkezimizi temsil edecek özel görevliler sınav salonlarını dolaşacaklar gerekli gördükleri takdirde kimlik kontrollerini yeniden yapacaklar ve gereken bütün önlemleri alacaklardır.

Sınavın bitiminde her adayın kullandığı soru kitapçığı ile cevap kâğıdı salondaki görevliler tarafından toplanacaktır. Böylece sınava başlarken 2009-ÖSS Sınava Giriş ve Kimlik Belgesi, sınavın bitiminde ise soru kitapçığı ve cevap kâğıdı olmak üzere üç belgenin eksiksiz olarak görevlilere teslim edilmiş olması gerekmektedir. Özellikle büyük salonlarda görevliler bir adaya ait soru kitapçığı ve cevap kâğıdından herhangi birini almayı unutabilir. Böyle bir durumda ilgili aday, derhal gerekli uyarıda bulunarak yukarıda sayılan belgelerinin eksiksiz teslim alınmasını sağlamalıdır. Adaylar isterlerse, salon görevlilerinin cevap kâğıtlarını poşetlerine koymalarını izleyebilirler.

3.7. SINAV SONUÇLARININ GEÇERLİ SAYILMASI NELERE BAĞLIDIR?

Bir adayın sınavının geçerli sayılarak cevap kâğıdının değerlendirilmesi için

- kopya alma veya verme girişiminde bulunmaması,
- kullandığı soru kitapçığının türünü cevap kâğıdına doğru olarak işaretlemesi,
- cevaplarını soru kitapçığına değil, cevap kâğıdına işaretlemiş olması

ve diğer sınav kurallarına uyması zorunludur.

Belgeleri eksik veya geçersiz olduğu halde salon görevlileri tarafından yanlışlıkla sınava alınan veya sınav kurallarına uymadıkları halde sınav düzenini bozmamak için salondan çıkarılmayarak sınava devam ettirilen adayların sınavları Merkezimizce geçersiz sayılacaktır.

3.8. SALON TUTANAKLARI VE TEST SORULARINA VERİLEN CEVAPLAR ÜZERİNDE NE GİBİ İNCELEMELER YAPILIR?

Sınav görevlilerince salon sınav tutanağı veya raporla ÖSYM'ye sınav kurallarına uymadığı bildirilen veya yapılan taramalarda ikili veya toplu olarak birbirlerinden yararlandıkları saptanan adayların sınav sonuçları, ÖSYM Yürütme Kurulu'nca kısmen veya tümüyle iptal edilir. Kopya işlemlerinde aracılık yapanlar varsa bunlar hakkında suç duyurusunda bulunulur.

Adayların kopya çekme girişiminde bulunmamaları ve kendilerinden kopya çekilmesini engellemek için cevap kâğıtlarını başkalarının göremeyeceği şekilde kullanmaları gerekir.

4. YABANCI DİL SINAVI (YDS)

Yabancı dil puanı ile öğrenci alan yükseköğretim programlarına girmek isteyen adayların 14 Haziran 2009 tarihinde yapılacak ÖSS'ye ek olarak 21 Haziran 2009 Pazar günü yapılacak ve 150 dakika sürecek olan 2009-YDS'ye girmeleri zorunludur. Yükseköğretim programlarından hangilerinin dil puanıyla öğrenci alacağı Tablo 4'te gösterilmiştir.

YDS Almanca, Fransızca ve İngilizce olmak üzere üç dilde yapılacaktır. Bu testlerde kelime bilgisi ve dil bilgisi, Türkçe'den yabancı dile, yabancı dilden Türkçe'ye çeviri ve okuduğunu anlama ile ilgili sorular bulunacaktır (Bakınız Tablo 1D). Almanca, Fransızca ve İngilizce testlerinde yer alan soruların cevap anahtarları birbirinden farklıdır. Adaylar, sınav yabancı dilini, Cevap Kâğıdında cevaplama alanının üst kısmında yer alan SINAV YABANCI DİLİ alanına işaretleyecekler ve bu dildeki soruları cevaplayacaklardır. Sınav yabancı dilini işaretlemeyen veya birden fazla yabancı dili işaretleyenlerin Dil Puanı hesaplanmayacaktır.

YDS'ye girecek adaylara fotoğraflı Sınava Giriş ve Kimlik Belgeleri 2009 Mayıs-Haziran ayları içinde posta ile gönderilecektir.

YDS'nin sonuçları adaylara 2009-ÖSS Sınav Sonuç Belgesi ile duyurulacaktır.

YDS'ye giren adayların sınava giriş, sınavın uygulanması ve sınav sonuçlarının geçerli sayılması ile ilgili olarak bu kılavuzun 3. ÖĞRENCİ SEÇME SINAVI (ÖSS) başlığı altında yer alan tüm kurallara uymaları zorunludur. Bu nedenle adayların sınava girmeden önce bu kılavuzun ilgili sayfalarını bir kez daha okumaları yararlı olacaktır.

YDS'ye giren adayların yükseköğretim programlarına yerleştirilmeleri, tüm adaylarla birlikte merkezi olarak yapılacaktır.

5. DEĞERLENDİRME

5.1. ÖĞRENCİ SEÇME SINAVI (ÖSS) PUANLARI NASIL HESAPLANACAKTIR?

2009-ÖSS'de uygulanan testlere verilen cevaplar her test için ayrı ayrı değerlendirmeye alınacaktır. Her adayın Türkçe (Tür), Sosyal Bilimler-1 (Sos-1), Matematik-1 (Mat-1), Fen Bilimleri-1 (Fen-1), Edebiyat-Sosyal Bilimler (Ed-Sos), Sosyal Bilimler-2 (Sos-2), Matematik-2 (Mat-2) ve Fen Bilimleri-2 (Fen-2) testlerinden cevap verdiği her test için bir standart puan hesaplanacaktır.

Tür, Sos-1, Mat-1, Fen-1, Ed-Sos, Sos-2, Mat-2 ve Fen-2 standart puanlarının ayrı ayrı hesaplanmasında şu yol izlenecektir:

- Sınavdan sonra yapılan analizlerde bir testte hatalı soru bulunduğu takdirde bu soru puanlama dışında tutulacak ve adayların puanları diğer sorulara verdikleri cevaplardan hesaplanacaktır.
- Her adayın, testlere verdiği doğru ve yanlış cevapların sayısı saptanacaktır. Doğru cevap sayısından yanlış cevap sayısının dörtte biri çıkarılarak adayın ilgili testten almış olduğu ham puan bulunacaktır. Son sınıfta okumakta olan adayların ilgili testten aldıkları ham puanlar kullanılarak o testin ortalama ve standart sapması bulunacaktır. Daha sonra, bu ortalama ve standart sapma kullanılarak tüm adaylar için ortalaması 50, standart sapması 10 olan standart puanlar hesaplanacaktır.

Hesaplanan standart puanlar ve Tablo 2A'daki ağırlıklar kullanılarak adayların Ağırlıklı ÖSS puanları (AÖSS) hesaplanacaktır.

AÖSS puanlarının hesaplanabilmesi için hangi testlerden en az kaç ham puan alınması gerektiği Tablo 1A'da görülmektedir. Her aday için yalnızca bu tablodaki koşulların sağlandığı AÖSS puanları hesaplanacaktır.

AÖSS puanlarından her biri kendi içinde en küçüğü 100 en büyüğü 300 olan puanlara dönüştürülerek ÖSS-SÖZ-1, ÖSS-SAY-1, ÖSS-EA-1, ÖSS-DİL, ÖSS-SÖZ-2, ÖSS-SAY-2 ve ÖSS-EA-2 puanları oluşturulacaktır. AÖSS puanları ÖSS puanlarına dönüştürülürken, ilgili her testten 4,5 ham puan alan adayların 145 ÖSS puanı; 7,5 ham puan alan adayların da 165 ÖSS puanı almaları sağlanacaktır.

5.2. ÖSS'DE EN AZ 145 VE 165 PUAN ALMAK HANGİ HAKLARI SAĞLAR?

Adayların, Merkezi Yerleştirme ile öğrenci alan yükseköğretim programlarını tercihleri arasında gösterebilmeleri için ilgili ÖSS puanlarının belirli bir değerin üzerinde olması gerekir. Benzer bir biçimde, adayların özel yetenek gerektiren yükseköğretim programlarına önkayıt yaptırabilmeleri için de ÖSS puanlarının belirli bir değerin üzerinde olması gerekir. Aşağıda Tablo 1B'de hangi puan türünde en az kaç ÖSS puanı alan adayların hangi yükseköğretim programlarını tercih edebilecekleri ya da yükseköğretim programlarına önkayıt yaptırabilecekleri görülmektedir.

ÖSS-SÖZ-1, ÖSS-SAY-1, ÖSS-EA-1, ÖSS-DİL puanlarından 145'in altında olanlar için yerleştirme puanı (Y-ÖSS) hesaplanmayacaktır. ÖSS-SÖZ-2, ÖSS-SAY-2, ÖSS-EA-2 puanlarından 165'in altında olanlar için de Y-ÖSS puanı hesaplanmayacaktır.

Tablo 1 A
AÖSS Puanlarının Hesaplanabilmesi İçin
Hangi Testlerden En Az Kaç Ham Puan Almak Gerekir?

	Tür	Sos-1	Mat-1	Fen-1	
AÖSS-SÖZ-1	4 testin en az ikisinin ham puanı $\geq 0,5$				
AÖSS-SAY-1	4 testin en az ikisinin ham puanı $\geq 0,5$				
AÖSS-EA-1	4 testin en az ikisinin ham puanı $\geq 0,5$				
AÖSS-SÖZ-2	4 testin en az ikisinin ham puanı $\geq 0,5$				Ed-Sos veya Sos-2 ham puanı $\geq 0,5$
AÖSS-SAY-2	4 testin en az ikisinin ham puanı $\geq 0,5$				Mat-2 veya Fen-2 ham puanı $\geq 0,5$
AÖSS-EA-2	4 testin en az ikisinin ham puanı $\geq 0,5$				Ed-Sos veya Mat-2 ham puanı $\geq 0,5$
AÖSS-DİL	$\geq 0,5$	$\geq 0,5$	-	-	Dil ham puanı $\geq 0,5$

Tablo 1 B
Yükseköğretim Programlarına Başvurabilmek İçin En Az Kaç ÖSS Puanı Almak Gerekir?

Yükseköğretim Programının Türü	ÖSS Puan Türleri	Puan Koşulu
Meslek Yüksekokulu önlisans programlarını tercih edebilmek için (Sınavsız Geçişten boş kalan kontenjanlar dahil)	ÖSS-SÖZ-1, ÖSS-SAY-1 ÖSS-EA-1, ÖSS-DİL	En az 145 puan
Açıköğretim önlisans programlarını tercih edebilmek için	ÖSS-SÖZ-1, ÖSS-SAY-1 ÖSS-EA-1, ÖSS-DİL	En az 145 puan
Açıköğretim lisans programlarını tercih edebilmek için (İngilizce Öğretmenliği hariç)	ÖSS-SÖZ-1, ÖSS-SAY-1 ÖSS-EA-1, ÖSS-DİL	En az 145 puan
Özel yetenek gerektiren lisans programlarına önkayıt yaptırabilmek için	ÖSS-SÖZ-1, ÖSS-SAY-1 ÖSS-EA-1, ÖSS-DİL	En az 145 veya 165 puan (*)
Yerleştirmede meslek lisesi çıkışlı adaylara ek puan verilen lisans programlarını tercih edebilmek için (Bakınız Tablo 3A ve Tablo 3B)	ÖSS-SÖZ-1, ÖSS-SAY-1 ÖSS-EA-1, ÖSS-DİL	En az 165 puan
Diğer lisans programlarını tercih edebilmek için (yerleştirmede meslek lisesi çıkışlı adaylara ek puan verilen programlar hariç)	ÖSS-SÖZ-2, ÖSS-SAY-2 ÖSS-EA-2, ÖSS-DİL	En az 165 puan

(*) Liseler, meslek liseleri, öğretmen liseleri ve güzel sanatlar liselerinin El Sanatları, El Sanatları Teknolojisi, El Sanatları ve Çiçek, Dekoratif El Sanatları, Grafik, Grafik Sanatlar, Grafik Tasarım, Müzik, Nakış, Resim, Uygulamalı Resim, Sanat, Sanat (Müzik), Sanat (Resim), Seramik, Seramik Sanatı, Spor, Tasarım ve Teknolojisi alanlarından mezun olan adaylardan ve milli sporculardan, aynı alanlardaki eğitim programlarına başvuracakların 2009-ÖSS’de ÖSS-SÖZ-1, ÖSS-SAY-1, ÖSS-EA-1 ve ÖSS-DİL puan türlerinin herhangi birinden en az 145 puan almaları gerekir. Yukarıda sözü edilenler dışındaki alanlardan mezun olan adayların başvurabilmeleri için ise ÖSS-SÖZ-1, ÖSS-SAY-1, ÖSS-EA-1 ve ÖSS-DİL puan türlerinin herhangi birinden en az 165 puan almaları gerekir.

5.3. AÇIKÖĞRETİM PROGRAMLARINA YERLEŞTİRMEDE KULLANILACAK Y-ÖSS PUANLARI

Açıköğretim Okul Öncesi Öğretmenliği programını yalnız Kız Meslek Liselerinin Çocuk Gelişimi, Çocuk Gelişimi ve Bakımı ile Çocuk Gelişimi ve Eğitimi alanlarından mezun olan ve ÖSS-SÖZ-1, ÖSS-SAY-1 ve ÖSS-EA-1 puan türlerinin herhangi birinden en az 145 puan alan adaylar tercih edebilirler. Yerleştirmede, her aday için yukarıda belirtilen üç puandan en büyük olanı kullanılacaktır.

Açıköğretim İngilizce Öğretmenliği programını tercih edebilmek için ÖSS-DİL (İngilizce) puanının en az 165 olması gerekir.

Açıköğretim Bilgi Yönetimi programını tercih edebilmek için ÖSS-EA-1 puanının en az 145 olması gerekir (Sınavsız Geçiş sonrası boş kalan kontenjanlar için).

Açıköğretimin kontenjanı bulunmayan programlarına ÖSS-SÖZ-1, ÖSS-SAY-1, ÖSS-EA-1 ve ÖSS-DİL puan türlerinin herhangi birinden en az 145 puan alan adaylar tercih etikleri takdirde yerleştirileceklerdir.

5.4. ÖĞRENCİ SEÇME SINAVI (ÖSS) SONUÇLARI NASIL DUYURULACAKTIR?

2009-ÖSS sonuçlarının 2009 Temmuz ayının son haftası içinde adaylara duyurulması planlanmaktadır. Sonuçlar, internet (<http://oss.osym.gov.tr>) aracılığıyla adaylara duyurulacaktır. Ayrıca, 2009-ÖSS'ye giren ve sınavı geçerli sayılan tüm adaylara, 2009 Temmuz ayının son haftası içinde 2009-ÖSS Sınav Sonuç Belgesi gönderilecektir. Bu belgede adayla ilgili şu bilgiler olacaktır:

- Her testteki doğru ve yanlış cevap sayısı,
- ÖSS puanları,
- OBP, AOBP ve varsa ek puanları,
- Y-ÖSS Yerleştirme puanları,
- Başarı sıraları

Sınav Sonuç Belgesinde bir adayın yerleştirmede kullanılmayacak olan Y-ÖSS puanları yer almayacaktır.

2009-ÖSS'ye girenlerden sınavdaki başarı durumları göz önünde bulundurulmaksızın Sınavsız Geçiş işlemlerine dahil edilecek adaylar ile 2009-ÖSS'ye girmeyerek Sınavsız Geçiş hakkından yararlanma durumunda olanların ortaöğretim başarı puanları (OBP), bu adaylara gönderilecek 2009-ÖSS Sınav Sonuç Belgesinde yer alacaktır.

5.5. 2009-ÖSYS YÜKSEKÖĞRETİM PROGRAMLARI VE KONTENJANLARI KILAVUZU

2009-ÖSS sonuçlarına veya Sınavsız Geçiş kurallarına göre yükseköğretim programlarına yapılacak yerleştirmede bu programların kontenjan ve koşulları göz önünde tutulacaktır. Bu kontenjan ve koşullar "2009-ÖSYS Yükseköğretim Programları ve Kontenjanları Kılavuzu"nda yer alacaktır. Bu kılavuz başvuru merkezlerinden 2009 Haziran-Temmuz ayları içerisinde adaylar tarafından satın alınabilecektir.

6. ORTAÖĞRETİM BAŞARI PUANI

6.1. ORTAÖĞRETİM BAŞARI PUANI NASIL HESAPLANACAKTIR?

2009-ÖSYS'ye başvuran her aday için, adayın mezun olduğu/olacağı okul, mezuniyet yılı ve diploma notu / puanı kullanılarak bir Ortaöğretim Başarı Puanı (OBP) hesaplanacaktır. OBP okuldaki diploma notu / mezuniyet puanlarının dağılımına ve adayın diploma notu / mezuniyet puanının okulundaki diploma notu / puanları içindeki yerine göre değişecek ve değeri en az 50, en çok 100 olacaktır.

OBP hesaplama yönteminde her okul için diploma notu / puanlarının dağılımı, varsa çok düşük notlar ile varsa en büyük diploma notu / puanındaki yığılma dikkate alınacaktır. Bu hesaplama yönteminde bir okulda en yüksek diploma notu / puanına sahip aday sayısı arttığı ölçüde bu adayların OBP'leri 100'ün altına inecektir.

Ortaöğretim Başarı Puanları (OBP) hesaplandıktan sonra bu puanlar ağırlıklandırılarak her aday için 3 tane Ağırlıklı Ortaöğretim Başarı Puanı (AOBP-SÖZ, AOBP-SAY ve AOBP-EA) hesaplanacaktır.

OBP'lerin ağırlıklandırılmasında okulun son sınıf öğrencilerinin ilgili yılda elde ettiği ÖSS-SÖZ, ÖSS-SAY ve ÖSS-EA puanlarının ortalamaları kullanılacaktır. 2009 yılında mezun olacak adayların OBP'lerinin ağırlıklandırılmasında kullanılacak ortalamalar ÖSS-SÖZ-1, ÖSS-SAY-1 ve ÖSS-EA-1 puanlarının ortalamaları olacaktır.

Ağırlıklandırmanın etkisi ile, varsa değeri 100 olan OBP değişmeyecek; ancak değeri 100'ün altında olan OBP'lerin değerleri okulun ÖSS başarısı oranında artacaktır.

Ortaöğretim Başarı Puanı (OBP) ve Ağırlıklı Ortaöğretim Başarı Puanlarının (AOBP- SÖZ, AOBP-SAY ve AOBP-EA) hesaplanmasıyla ilgili teknik ayrıntıların yer aldığı Yönergeye ÖSYM'nin <http://www.osym.gov.tr> internet adresinden erişilebilir.

6.2. YERLEŞTİRMEDE KULLANILACAK OLAN Y-ÖSS PUANLARI HESAPLANIRKEN AOBP'LER ÖSS PUANLARINA NASIL KATILACAK VE EK PUANLAR NASIL HESAPLANACAKTIR?

Her aday için hesaplanmış olan ağırlıklı ortaöğretim başarı puanları (AOBP-SÖZ, AOBP-SAY ve AOBP-EA) adayın alanı ile ilgili yükseköğretim programlarına yerleştirme yapılırken 0,8; adayın alanı dışındaki yükseköğretim programlarına yerleştirme yapılırken 0,3 ile çarpılarak sınav puanlarına katılacak ve böylece adayların yerleştirme puanları hesaplanacaktır (Bakınız Tablo 2B).

2547 sayılı Yükseköğretim Kanununun 2880 sayılı kanunla değişik 45. maddesinin (a) fıkrasına ve 3708 sayılı Kanunun 7. maddesi ile 2547 sayılı kanuna eklenen Ek Madde 21'e göre, bir mesleğe yönelik program uygulayan ortaöğretim kurumlarının mezunları, Yükseköğretim Kurulunca saptanacak alanlarda bir yükseköğretim programına yerleştirilirken Ağırlıklı Ortaöğretim Başarı Puanları ve bu kılavuzda belirtilen katsayılar ile çarpılarak elde edilecek

ek puanlar Y-ÖSS puanlarına eklenecektir. Bu alanlar bu Kılavuzda Tablo 3A ve Tablo 3B’de gösterilmiştir. Bu ek puanlardan yararlanmak için adayların ilgili puan türünde 2009-ÖSS’de 165 veya daha yüksek puan almış olmaları gerekmektedir. Ek puanlar, ilgili Ağırlıklı Ortaöğretim Başarı Puanının 0,24 katsayısı ile çarpımından elde edilecektir. ÖSS puan türlerine göre, ek puanların hesaplanmasında kullanılacak ağırlıklı ortaöğretim başarı puanları ve bu puanların çarpılacağı katsayılar Tablo 2C’de gösterilmiştir.

2008-ÖSS puanı veya özel yetenek sınavı sonucu ile bir yükseköğretim programına (açıköğretimin kontenjansız programları hariç) yerleştirilen adaylar 2009-ÖSS puanı ile bir yükseköğretim programına yerleştirilirken Ağırlıklı Ortaöğretim Başarı Puanına uygulanacak katsayılar yarıya düşürülecektir. **Sınavsız Geçiş ile 2008-ÖSYS’de bir yükseköğretim programına yerleştirilen adayların Ağırlıklı Ortaöğretim Başarı Puanlarına uygulanacak katsayılar da herhangi bir değişiklik yapılmayacaktır.**

2007-2008 öğretim yılında ortaöğretim kurumlarından mezun olmadıkları için yerleştirildikleri yükseköğretim programlarına kayıtlarını yaptıramayan adaylar, durumlarını 10.11’de belirtildiği şekilde dilekçe ile ÖSYM’ye bildirdikleri takdirde yerleştirilmemiş adaylar gibi işlem göreceklidir.

7. MESLEKİ VE TEKNİK ORTAÖĞRETİM KURUMLARINDAN MESLEK YÜKSEKOKULLARI İLE AÇIKÖĞRETİM ÖNLİSANS PROGRAMLARINA SINAVSIZ GEÇİŞ

4702 sayılı Kanununun 2. maddesi ile değiştirilen 2547 sayılı Kanununun 45. maddesi, mesleki ve teknik ortaöğretim kurumlarından mezun olan öğrencilerin istedikleri takdirde bitirdikleri programın devamı niteliğinde veya buna yakın programların uygulandığı, öncelikle kendi Mesleki ve Teknik Eğitim Bölgesi (METEB) içindeki, daha sonra da bölgesi dışındaki meslek yüksekokulu ve Açıköğretim önlisans programlarına sınavsız olarak yerleştirilebileceği hükmünü getirmiştir. Türkiye ve KKTC dışındaki bir ülkedeki mesleki ve teknik ortaöğretim kurumunu bitiren T.C. uyruklu adayların sınavsız yerleştirilmelerinde Milli Eğitim Bakanlığınca verilecek denklik belgesinde gösterilen alan esas alınacaktır.

METEB, bir veya daha fazla meslek yüksekokulu ile öğretim programları bütünlüğü ve devamlılığı içinde ilişkilendirilmiş mesleki ve teknik ortaöğretim kurumlarından oluşan eğitim bölgesidir. Her ilde bir mesleki ve teknik eğitim bölgesi bulunmaktadır.

Mesleki ve teknik eğitim merkezi (METEM) ortaöğretim mezunları da Sınavsız Geçiş için tercih yapabilirler.

Sınavsız Geçiş yerleştirme işlemleri aşağıdaki önceliklere göre merkezi sistemle yapılır.

1. Mezuniyet yılı daha büyük (yeni mezun) adaylara öncelik verilir.
2. Aynı yıl mezun olan adaylar arasında öncelik okul türüne göre Anadolu Teknik Lisesi, Teknik Lise veya Anadolu Meslek Lisesi, Meslek Lisesi, çok eski yıllarda enstitü adı altında mezun olunan meslek lisesi sırasında verilir.
3. Mezuniyet yılı ve okul türü aynı olan adaylardan aynı METEB içinde olanlara öncelik verilir.
4. Mezuniyet yılı, okul türü ve METEB içi METEB dışı bilgileri aynı olan adaylardan OBP’si yüksek olan adaylara öncelik verilir.
5. Yukarıda sayılan tüm bilgileri aynı olan adaylardan doğum tarihi büyük (yaşı küçük) olana öncelik verilir.

Mesleki ve teknik ortaöğretim kurumlarından mezun olan veya mezun olabilecek durumda olan adayların kendi alanları dışındaki meslek yüksekokulu ve açıköğretim programları ile tüm lisans programlarına yerleştirilmeleri 2009-ÖSS’ye girerek alacakları Y-ÖSS puanlarına göre mümkün olabilecektir.

Türk Cumhuriyetleri ve Akraba Toplulukları ile diğer ülkelerden gelecek olan mesleki ve teknik ortaöğretim kurumlarından mezun yabancı uyruklu adaylar, kendi alanlarındaki meslek yüksekokulları ve açıköğretim önlisans programlarına, bu cumhuriyetler, akraba toplulukları ve diğer ülkeler ile Yükseköğretim Kurulu arasında imzalanan anlaşma hükümlerine göre yerleştirileceklerdir.

8. YERLEŞTİRME

Yükseköğretim programlarına öğrenci alınmasında, ÖSYM tarafından yapılan Merkezi Yerleştirme ile yükseköğretim kurumları tarafından yapılan Özel Yetenek Sınavıyla Seçme olmak üzere iki farklı yöntem kullanılır. Merkezi Yerleştirme yöntemi aşağıda açıklanmıştır. Özel Yetenek Sınavıyla Seçme Yöntemi ise 9. maddede anlatılmaktadır.

Merkezi Yerleştirmede adaylar, (Sınavsız Geçiş hariç) yükseköğretim programlarına, Y-ÖSS puanları ile varsa ek puanları, yükseköğretim programları ile ilgili tercihleri ve bu programların kontenjan ve koşulları göz önünde tutularak ÖSYM’ce yerleştirilir. Merkezi Yerleştirmenin Sınavsız Geçiş ile ilgili kuralları 7. maddede anlatılmaktadır.

2009 yılında, ÖSS sonuçlarına göre yapılacak Merkezi Yerleştirmede 2009 Y-ÖSS puanları ile 2009-ÖSS için hesaplanmış ek puanlar kullanılacaktır.

Tablo 3A ve 3B ortaöğretimdeki alanlar ile aynı alanda olduğu kabul edilen lisans programlarını; Tablo 3C ise mesleki ve teknik ortaöğretim kurumlarındaki alanların devamı niteliğinde olduğu kabul edilen ve adayların sınavsız yerleştirilebilecekleri (Bakınız 7. madde) önlisans programlarını göstermektedir. Bu tablolarda açıköğretim programları da yer almaktadır. Adaylar bir yükseköğretim programına yerleştirilirken kullanılacak olan Y-ÖSS puanlarının hesaplanmasında bu tablolar göz önünde tutulacaktır. Adayların hangi yükseköğretim programlarını tercih ettikleri takdirde ağırlıklı ortaöğretim başarı puanlarının 0,8 ve ek olarak 0,24 ile çarpılacağını öğrenebilmeleri için Tablo 3A ve 3B’de alanlarını bulmaları ve bu alanların karşısındaki yükseköğretim programlarını incelemeleri gereklidir.

Kendi alanları dışındaki yükseköğretim programlarını tercih edecek adayların Y-ÖSS puanları hesaplanırken Ağırlıklı Ortaöğretim Başarı Puanları 0,3 katsayısıyla çarpılarak ÖSS puanlarına eklenecektir.

ÖSS-SÖZ-1, ÖSS-SAY-1, ÖSS-EA-1 ve ÖSS-DİL puan türlerinin herhangi birinden en az 145 puan alan adaylar istedikleri takdirde kontenjanı bulunmayan açıköğretim programlarına yerleşebileceklerinden bu programlar için ek puan verilmemektedir.

Yükseköğretim programları ile ilgili ayrıntılı bilgiler ve öğrenci kontenjanları, adayların 2009 Haziran-Temmuz aylarında edinebilecekleri 2009-ÖSYS Yükseköğretim Programları ve Kontenjanları Kılavuzunda yer alacaktır.

2009-ÖSS’de lisans, önlisans ve açıköğretim programlarına, hangi ÖSS puanları veya Sınavsız Geçiş ile yerleştirme yapılacağı bu kılavuzun 5.2 maddesinde açıklanmıştır.

Yerleştirme sonuçları, adayların yerleştirildikleri yükseköğretim programının bağlı olduğu üniversiteye gönderilecektir. Yükseköğretim programlarına kayıt işlemleri tamamlandıktan sonra bu programlara kaydolmama nedeniyle boş kalan kontenjanlar üniversitelerce ÖSYM’ye bildirilecektir. Genel yerleştirmede kontenjanı dolmayan veya kaydolmama nedeniyle yükseköğretim programlarında boş kalan kontenjanlara ve varsa yeni açılan yükseköğretim programlarına ÖSYM tarafından Ek Yerleştirme yapılacaktır.

9. ÖZEL YETENEK SINAVI İLE SEÇME YÖNTEMİ

Özel yetenek gerektiren programların sınavları ile seçme ve yerleştirme işlemleri yükseköğretim kurumları tarafından yapılmaktadır. Özel yetenek gerektiren programlara başvurular doğrudan yükseköğretim programının bağlı bulunduğu yükseköğretim kurumuna yapılır. Sınav ve değerlendirme işlemleri de ilgili yükseköğretim kurumu tarafından yürütülür.

Özel yetenek sınavı gerektiren programlar bu Kılavuzda Tablo 5’te yer almaktadır. Bu programlara, kurum tarafından yapılan sınav puanları ile ağırlıklı ortaöğretim başarı puanlarının birinden oluşacak ağırlıklı puanlar göz önünde tutularak yerleştirme yapılacaktır.

Bu programlardan her birine en az kaç ÖSS puanı alan adayların başvuracaklarına, sınavı yapan ilgili yükseköğretim kurumunca puan türü belirtmeksizin karar verilir ve bu karar basın-yayın organlarıyla adaylara duyurulur.

Özel Yetenek Sınavı sonuçlarına göre öğrenci alan programlardan 2009-ÖSYS Yükseköğretim Programları ve Kontenjanları Kılavuzu Tablo 4’teki eşdeğer programlara yatay geçiş yoluyla geçmek isteyen adayların ilgili puan türünde 165 veya daha fazla ÖSS puanı almaları zorunludur.

Yurt dışı ve KKTC’deki üniversitelerin özel yetenek sınavı sonuçlarına göre öğrenci kabul eden programlarda öğrenime başlayan öğrencilerin, ülkemizdeki üniversitelere yatay geçiş yapmaları mümkün değildir.

Merkezi Yerleştirme ile bir yükseköğretim programına yerleştirilmiş adaylar da isterlerse özel yetenek sınavıyla öğrenci alan yükseköğretim programlarına başvurabilirler.

10. ÖSYS’DE ÖZEL DURUMU BULUNAN ADAYLAR

10.1. OKUL BİRİNCİLERİ

2547 sayılı Yükseköğretim Kanununun 2880 sayılı kanunla değişik 45. maddesinin (a) fıkrası uyarınca, ortaöğretim okullarını birincilikle bitiren adaylar, genel kontenjana ek olarak yükseköğretim programlarında okul birincileri için ayrılacak kontenjanlardan yararlandırılacaklardır. 2008-2009 ders yılı okul birincileri bu kontenjanlardan, 2009-ÖSS’ye girmek koşuluyla, sadece 2009-ÖSYS’de yararlanırlar.

Okul birincilerinin kendi okullarında en yüksek Ağırlıklı Ortaöğretim Başarı Puanına sahip olabilmeleri için okullarındaki en yüksek mezuniyet puanına sahip olmaları gerekir. Okul birincileri için ayrılan kontenjanlar sınırlıdır. Bu nedenle, tercihlerinin tümünü çok istenen programlar arasından yapan okul birincileri, puanlarının yüksek olmaması durumunda hiçbir programa yerleştirilmeyebilirler. Bu kılavuzda yer alan tüm genel kurallar, okul birincileri için de geçerlidir. 2009-ÖSS’de 145’ten az ÖSS puanı alan okul birincileri, diğer adaylarda olduğu gibi yerleştirilme işlemine alınmazlar.

10.2. BELLİ SANAT DALLARINDA ÜSTÜN YETENEKLİ ADAYLAR

Belli sanat dallarında üstün yetenekli olduğu saptanan öğrencilerin yükseköğretim programlarına alınmalarıyla ilgili işlemler Yükseköğretim Kurulunun belirlediği esaslar çerçevesinde yürütülecektir.

2547 sayılı Yükseköğretim Kanununun 2880 sayılı kanunla değişik 45. maddesinin (b) fıkrası ve Yükseköğretim Kurulunun 27.11.1985 tarihli kararı uyarınca devlet konservatuvarlarının müzik ve sahne sanatları bölümleri ile güzel sanatlar fakültelerinin resim ve heykel bölümlerinde okumak isteyenlerin, üstün yeteneklerinin saptanması için ilgili yükseköğretim kurumlarına doğrudan başvurmaları gerekmektedir. Bu adayların değerlendirme ve seçme işlemleri Yükseköğretim Kurulunun anılan kararı uyarınca ilgili rektörlüklerin oluşturduğu komisyonlar tarafından yapılacaktır.

10.3. TÜBİTAK YARIŞMALARINDA BAŞARILI OLAN ADAYLAR

ÖSYS'ye başvuran adaylardan ortaöğretim kurumlarında okumakta iken Türkiye Bilimsel ve Teknolojik Araştırma Kurumu - Bilim İnsanı Destekleme Daire Başkanlığı (TÜBİTAK-BİDEB) tarafından:

- Uluslararası bilim olimpiyatlarına ve proje yarışmalarına gönderilen ve dereceye giren,
- Yurt içinde düzenlenen bilim olimpiyatlarında ve proje yarışmalarında dereceye giren

adaylar, derece aldıkları alanlarla ilgili yükseköğretim programlarını tercihleri arasında gösterdikleri takdirde, bu programlara yerleştirilmelerinde adayın ilgili AOBP'leri ayrı bir katsayı ile çarpılarak 2009 Y-ÖSS puanlarına eklenecektir.

2009 Y-ÖSS puanlarına katılacak puanlar hesaplanırken, uluslararası bilim olimpiyatlarında altın madalya alanlara 0,24, gümüş madalya alanlara 0,21, bronz madalya alanlara 0,18; uluslararası bilim olimpiyatlarına katılan fakat derece alamayanlara 0,14; ulusal bilim olimpiyatları ile uluslararası proje yarışmalarında birinci olanlara 0,14, ikinci olanlara 0,12, üçüncü olanlara 0,10; ulusal proje yarışmasında birinci olanlara 0,10, ikinci olanlara 0,08, üçüncü olanlara 0,06 katsayısı uygulanacaktır. Birden fazla kategoride derecesi bulunan adaylar için en yüksek olan katsayı uygulanır. Bilim olimpiyatlarında veya proje yarışmalarında dereceye girenlerle ilgili yükseköğretim programları derece alınan alanlara göre 2009-ÖSYS Yükseköğretim Programları ve Kontenjanları Kılavuzunda verilecektir.

2009-ÖSYS'ye başvurmuş adaylardan bilim olimpiyatlarında ve proje yarışmalarında derece alanlara yukarıdaki uygulamanın yapılabilmesi için bu adayların, katıldıkları olimpiyat veya proje yarışmaları, aldıkları derece, derece aldıkları tarih, T.C. Kimlik Numaraları, adları ve soyadlarının TÜBİTAK tarafından ÖSYM'ye en geç **24 Temmuz 2009** tarihinde ulaşacak şekilde gönderilmesi gerekmektedir. Bu nedenle bu adayların yukarıda istenilen bilgileri, aldıkları dereceyi gösteren belgenin fotokopisi ile birlikte en geç **17 Temmuz 2009** tarihine kadar TÜBİTAK'a bir dilekçe ekinde ulaştırmaları gerekmektedir.

4702 sayılı Kanunla 2547 sayılı Kanunun 45. maddesine eklenen (d) bendi uyarınca TÜBİTAK'ın katıldığı Uluslararası Bilim Olimpiyatlarında altın, gümüş, bronz madalya alanlar ile Uluslararası ISEF Proje Yarışması ve AB Genç Bilim Adamları Yarışmasına katılarak; birincilik, ikincilik, üçüncülük ödülü alanlardan isteyenler, alanlarındaki yükseköğretim programlarından burslu programlar hariç istediklerine, sınavsız olarak kontenjan dışında Merkezimizce yerleştirileceklerdir. Adaylar bu isteklerini TÜBİTAK'a yazılı olarak en geç 17 Temmuz 2009 tarihine kadar bildireceklerdir. Bu adaylar yükseköğretim programlarından burslu olanlarına yerleştirilmek istiyorlarsa 2009-ÖSS'ye girmek ve kendilerine verilecek olan ek puanla genel yerleştirme işlemlerine dahil olmak zorundadırlar. Bir başka deyişle burslu programlara sınavsız giriş yapılmayacaktır. Burslu olmayan programlara girmek isteyen adayların en az bir tercih yaparak bunu bir dilekçe ile TÜBİTAK'a bildirmeleri gerekir. Adaylar puanlarının yetersiz olması durumunda sınavsız giriş hakkından yararlanabilmek için alanlarıyla ilgili tercihlerini de dilekçelerinde açıkça belirtmelidirler.

Bilim olimpiyatları ile proje yarışmalarında derecelere uygulanacak katsayılar ve sınavsız giriş, ÖSYS'ye ilk kez başvurulduğu yıl uygulanır, bundan sonraki ÖSYS'lerde bu adaylar için herhangi bir uygulama yapılmaz. Derece alan adaylar ilk kez ÖSYS'ye başvurdukları yıl, T.C. Kimlik Numaralarını TÜBİTAK'a süresi içinde bir dilekçe ile bildirerek kendilerine ait derece bilgilerinin bu kurum tarafından ÖSYM'ye resmen ulaştırılmasını sağlamalıdır.

Uluslararası Bilim Olimpiyatlarında kazandıkları derece nedeni ile 2009-ÖSS'ye girmeyip sınavsız yerleştirilme hakkından yararlanmak isteyen adayların da mutlaka 2009-ÖSYS'ye başvurmaları gerekmektedir.

10.4. SPOR DALLARINDA ÜSTÜN BAŞARILI OLAN ADAYLAR

Spor dallarında yetenekli ve üstün başarılı adaylar, spor alanlarında yükseköğretim programlarına yerleştirilirken, bu adayların ağırlıklı ortaöğretim başarı puanları, Yükseköğretim Kurulunun belirleyeceği bir katsayı ile çarpılarak 2009-ÖSS puanlarına eklenecektir. Bu uygulamadan yararlanabilmek için Olimpiyat Oyunları, Dünya Şampiyonası, Avrupa Şampiyonası, Akdeniz Oyunları, Karadeniz Oyunları, Güney Doğu Avrupa Ülkeleri Oyunları, Üniversiade Oyunları, Dünya ve Avrupa Gençlik Olimpik Festivali ile Dünya Askeri Oyunlarında 1., 2. veya 3.'lük kazanılması gerekir. Bu adaylar, merkezi yerleştirme dışında, ÖSS puanları, Ağırlıklı Ortaöğretim Başarı puanları, yükseköğretim programlarının

kontenjanları ve adayların tercihleri göz önünde tutulmak suretiyle ÖSYM'ce yerleştirilecektir. 2009-2010 öğretim yılında spor ile ilgili alanlarda bir yükseköğretim programında okumak isteyenlerin, **1 Temmuz 2007** tarihinden sonraki bir tarihte Başbakanlık Gençlik ve Spor Genel Müdürlüğünden veya özerk spor federasyonlarından aldıkları, Milli Sporcu Belgelerinin asıllarını veya noter tasdikli örneğini bir dilekçe ekinde **17 Temmuz 2009** tarihine kadar Merkezimize göndermeleri ve 2009-ÖSS'ye girmiş olmaları gerekmektedir.

2008-ÖSYS'de bu imkandan yararlanarak bir yükseköğretim programına yerleştirilmiş olan adaylar 2009-ÖSS'de aynı imkandan yararlanmak için tekrar başvurduklarında, ağırlıklı ortaöğretim başarı puanlarına, Yükseköğretim Kurulunca belirlenen katsayının yarısı kadar bir katsayı uygulanacaktır.

10.5. TEKNİK LİSELERDE OKUMAKTA OLAN ADAYLAR

Teknik liselerin üçüncü sınıfında iken 2008-ÖSYS'ye meslek lisesi son sınıf öğrencisi gibi katılmış olan adaylardan 2008-2009 öğretim yılında teknik liselerden mezun olabilecek durumda bulunanlar, 2009-ÖSYS Aday Bilgi Formunda **11. ÖĞRENİM DURUMU** bilgi alanına “**1. Bir ortaöğretim kurumunun son sınıfında okumaktayım.**” ifadesini yazacaklardır.

Teknik liselerin üçüncü sınıfında okumakta olanlardan 2008-2009 öğretim yılında meslek lisesi diploması almak isteyip alabilecek durumda bulunanlar da bu seçeneği yazacaklardır.

10.6. BEDENSEL ENGELLİ ADAYLAR

Bedensel özelliklerinde ağır derecede ve sürekli olarak işlev kaybı veya bozukluğu (örneğin, bütün düzeltmelere rağmen görme veya işitme gücünde tam ya da önemli ölçüde eksiklik) olması nedeniyle eğitim-öğretim hizmetlerinden yeterince yararlanamayan adayların seçme ve yerleştirme işlemleri, ÖSYM Yürütme Kurulunun saptayacağı bir yöntemle, engel türü, engel derecesi, puanları ve tercihleri göz önünde bulundurularak yapılacaktır. Bu durumdaki adaylar bir üniversite veya devlet hastanesinden alacakları sağlık kurulu raporu ile kimlik bilgilerinin yer aldığı, engellerine ilişkin özgeçmişlerini ayrıntılı olarak anlatan bir dilekçeyi 2009- ÖSYS Aday Bilgi Formuna ekleyeceklerdir. Başvurma işlemleri bittikten sonra engelli duruma gelen adayların, raporlarını bir dilekçe ekinde hemen ÖSYM'ye göndermeleri gerekir. Bu raporlarda belirtilen engel dereceleri ÖSYM'nin görevlendireceği kurullarca incelenecek, adayların engelleri yüzünden ayrı bir seçme ve yerleştirme işlemine tabi tutulup tutulmayacakları bu incelemelerin sonuçlarına göre belirlenecektir. Daha önceki yıllarda engelli olarak ÖSYS'ye başvuran ve raporları kabul edilen adaylar, engel durumlarında bir değişiklik olmasa da bu durumlarını belirten bir dilekçeyi ve eski raporlarının bir fotokopisini 2009-ÖSYS Aday Bilgi Formuna eklemelidirler. Raporları Merkezimize ulaşan ve kabul edilen adaylar, ayrı salonlarda sınava alınacaklar ve gerekli ise kendilerine okuyucu/işaretleyici verilecektir. Bu adayların ÖSS Sınava Giriş ve Kimlik Belgesi ile YDS'ye gireceklerse YDS Sınava Giriş ve Kimlik Belgesinde “Engelli Salonu” yazılı olacaktır. ÖSYM'nin yetkili kurullarınca raporları kabul edilmeyen adaylar ÖSYS'ye başvuran diğer adaylar gibi işlem göreceklerdir. Görme engelli adaylar sınava, kendilerinin kullanabilecekleri, görmeyenlere özel hesap makineleri getirebileceklerdir.

10.7. YURT DIŞINDAN (KKTC HARIÇ) BAŞVURAN ADAYLAR

Türkiye dışında oturan adaylar, 2009-ÖSYS Aday Bilgi Formunda **YAZIŞMA ADRESİ** bilgi alanına semt, oturlan şehir ve ülke adını da yazacaklar; bu adaylar **İL KODU** bilgi alanına “91” yazacaklardır.

Yurt dışında bulunan adaylar sınav ücretlerini göndermek için şu iki yoldan birini seçebilirler:

- İsteyen adaylar, yurt içindeki yakınları yardımıyla, 2,5 maddesinde belirtilen kurallara göre gerekli ücreti yatırabilirler. Ancak, yurt içinden sınav ücretini yatıran kimse, bankadan alacağı iki nüsha banka dekontunu adaya iletmeli, aday da dekontun bir nüshasını 2009-ÖSYS Aday Bilgi Formuna eklemeli, diğerini saklamalıdır.
- İsteyen adaylar, ödemeleri gereken ücreti döviz olarak bankaya yatırabilirler. ÖSYM'nin banka döviz hesap numarası bu kılavuzun arka kapağında yazılıdır. Bu yola başvuran adaylar, ÖSS sınav ücreti olarak 35 Euro, 25 İngiliz Sterlini, 55 İsviçre Frankı veya 45 ABD Dolarını; sadece Sınavsız Geçiş için başvuracak adaylar 5 Euro, 4 İngiliz Sterlini, 9 İsviçre Frankı veya 6 ABD Dolarını yatırdıklarını gösteren banka veya posta havale makbuzunu, 2009-ÖSYS Aday Bilgi Formuna ekleyeceklerdir.
- YDS'ye girmek isteyen adayların ÖSS ve YDS sınav ücreti olarak 40 Euro, 30 İngiliz Sterlini, 65 İsviçre Frankı veya 50 ABD Dolarını bu kılavuzun arka kapağında yazılı olan ÖSYM'nin banka döviz hesap numarasına yatırmaları gerekir.

Yurt dışında bulunan adaylar 2009-ÖSYS Aday Bilgi Formunu ve eklerini büyükçe ve sağlam bir zarf içine koyup Merkezimize iadeli taahhütlü olarak göndereceklerdir. Yurt dışında (KKTC hariç) oturmakta olan adayların, en geç **27 Mart 2009** tarihi saat 17.30'a kadar Merkezimize ulaşan belgeleri işleme konacaktır.

2009-ÖSYS Aday Bilgi Formunu kurallara uygun olarak doldurmayan, banka veya posta havale makbuzu geçersiz olan ve 2009-ÖSYS Aday Bilgi Formunu süresi içinde Merkezimize ulaştırmayan adayların belgeleri işleme konmaz.

Türkiye'deki bir ortaöğretim kurumundan mezun olup yurt dışında oturmakta olan veya başvuru süresince yurt dışında olduğunu belgeleyen adaylar, bu belgeyi, 2009-ÖSYS Aday Bilgi Formuna, bir fotoğraf ve diplomalarının onaylı bir örneğini ekleyerek belirtilen süre içerisinde Merkezimize posta ile göndereceklerdir.

10.8. YURT DIŞINDA ÖĞRENİM GÖREN (TRANSKRİPTLİ) ADAYLAR

Ortaöğrenimlerini yurt dışında tamamlayan/sürdüren adaylar, 2009-ÖSYS Aday Bilgi Formunda **OKUL ADI** alanına “Yurt dışı”, **OKUL KODU** alanına ise örgün lise için “910012”, açıköğretim lisesi için “919004” yazacaklardır.

► **Ortaöğrenimlerini yurt dışında bitirmiş olanlar**, diplomalarının onaylı sureti ile birlikte yurt dışındaki öğrenimleri sırasında aldıkları dersleri ve notları gösterir belgeyi (transkript);

► **halen ortaöğrenimlerini yurt dışında sürdürmekte olanlar**, 2008-2009 öğretim yılında mezun olabileceklerine ilişkin okullarından alacakları onaylı bir belge ile birlikte yurt dışındaki (son sınıf hariç) öğrenimleri sırasında aldıkları transkriptlerini (Bu adaylar, son sınıfta aldıkları notları gösteren transkriptlerini 2009 Haziran ayının sonuna kadar ÖSYM’ye ulaştırılmalıdır.);

► **ortaöğrenimlerinin birinci veya ikinci yıllarını veya her iki yılını da yurt içindeki bir okulda okuduktan sonra yurt dışına giderek son sınıfını halen orada okuyanlar veya son sınıfını orada okuduktan sonra mezun olanlar**, yurt içinde okudukları yıllara ait tasdiknamelerinin onaylı örneği ile yurt dışında okudukları yıllara ait transkriptlerini;

► ortaöğrenimleriyle ilgili özgeçmişlerini (okul adı, yıl, okul türü, alan, okudukları ülke adı vb.) anlatan bir dilekçe ile birlikte zarf içine koyacaklar ve 2009-ÖSYS Aday Bilgi Formuna ekleyerek başvuru süresi içerisinde ÖSYM’ye ulaştırılacaklardır.

Bu adayların ayrıca;

a) mezun oldukları veya okumakta oldukları okulların Türk liselerine denk olduğunu gösteren yurt içinde İl Millî Eğitim Müdürlüklerinden, yurt dışında Eğitim Müşavirliklerimizden alacakları denklik belgesini,

b) İl Millî Eğitim Müdürlüklerinden alacakları **hangi alanda öğrenim gördüklerini gösterir belgeyi** de dilekçelerine eklemeleri gerekir.

10.9. YURT DIŞINDA YÜKSEKÖĞRENİM GÖRMEK İSTEYENLER

2009-2010 öğretim yılında kendi imkanlarıyla Amerika Birleşik Devletleri, Avustralya, Yeni Zelanda, Kanada, AB’ye üye ve aday olan ülkeler ile Avrupa Ekonomik Alanına üye olan ülkeler (İzlanda, Lihtenşayn, Norveç ve İsviçre) hariç yurt dışında yükseköğrenim görmek isteyenlerin diploma denklik başvurularının değerlendirilebilmesi için 2009-ÖSS’ye girmeleri ve önlisans programları için ilgili puan türünde 145 veya daha fazla, lisans programları için ilgili puan türünde 165 veya daha fazla puan almaları şartı aranacaktır.

Yurt dışında öğrenime başlayan (yukarıda belirtilen ülkeler dahil) öğrencilerden Türkiye’deki üniversitelere yatay geçiş başvurularında ÖSS Sınav Sonuç Belgesi veya aşağıda belirtilen muadil sayılan belgeler aranacaktır.

Lisans öğrenimi yapmak üzere yurt dışına gitmek isteyen öğrenciler aşağıda belirtilen belgelerden herhangi birini sağladıkları takdirde, ÖSS’den minimum 165 puan alma koşulunu yerine getirmiş sayılırlar; ancak bu uygulama, söz konusu öğrenciler için Türkiye’deki yükseköğretim kurumlarına seçme ve yerleştirmede bir hak sağlamaz.

SAT I (Minimum 1000 puan)

ACT (Minimum 21 puan)

Abitur

Fransız Bakaloryası

GCE A Level Sertifikası (Minimum 2 ders)

Uluslararası Bakalorya (International Baccalaureat IB)

Avusturya Matura Diploması (Matura Reifezeugnis)

İtalya Maturita Diploması (Diploma di Maturita)

ÖSS sonucuna göre yerleşilebilen ÖSYS Kılavuzunda yer alan ülkeler ile Kuzey Kıbrıs Türk Cumhuriyeti haricinde yurt dışında bulunan ülkelerde yüksek öğrenimine devam edecekler için ÖSS sonuçlarının takip eden yıl için de geçerli olmasının uygun olduğuna T.C. Yükseköğretim Kurulu Başkanlığı Yürütme Kurulu’nca karar verilmiştir.

Yurt dışındaki yükseköğretim kurumlarında öğrenim göreceğ öğrencilerin öğrenciliklerini tanıtmaları, Millî Eğitim Bakanlığı veya yurt dışı temsilciliklerimizde öğrenci dosyası açtırmaları ve vize almaları gerekmektedir.

10.10. BİRDEN FAZLA ORTAÖĞRETİM KURUMUNDAN DİPLOMA ALMIŞ OLAN ADAYLAR

En az iki diploması olanlar ile en az bir diploması olup 2008-2009 öğretim yılı içinde bir başka diploma alabilecek durumda olanlar, 2009-ÖSYS'ye başvururlarken bu okullardan birini seçeceklerdir. Ancak başvurusunu son sınıf öğrencisi olarak yapacak olan adaylar mezun olamadıklarında, kazandıkları yükseköğretim programına kayıt yaptıramayacaklarını göz önünde bulundurmalarıdır.

10.11. 2008-ÖSYS'YE BAŞVURMUŞ ANCAK 2007-2008 ÖĞRETİM YILINDA MEZUN OLAMAMIŞ ADAYLAR

Bu durumda olan adaylar, başvuru sırasında mezun durumda değilse, 2009-ÖSYS Aday Bilgi Formunun **11. ÖĞRENİM DURUMU** bilgi alanına durumlarına göre, "**1. Bir ortaöğretim kurumunun son sınıfında okumaktayım.**" veya "**2. Bir ortaöğretim kurumunun son sınıfında beklemeliyim.**" ifadesini yazacaklardır.

Ortaöğretim kurumlarında okumakta iken ÖSYM'ce 2008-ÖSYS'de bir yükseköğretim programına yerleştirildiği halde o yıl mezun olmadığı için kayıt yaptıramayan adaylar, başvuru sırasında mezun durumda iseler, 2009-ÖSYS Aday Bilgi Formunun **11. ÖĞRENİM DURUMU** bilgi alanına "**4. Bir ortaöğretim kurumunu bitirdikten sonra ÖSYM'ce yerleştirilmedim ve önkayıtlı kayıt olmadım.**" ifadesini yazacaklar ve okullarından alacakları hangi tarihte mezun olduklarını gösteren belgeyi bir dilekçeyle birlikte **ÖSYM Sınav Hizmetleri Müdürlüğü 06538 Bilkent/Ankara** adresine göndereceklerdir. Bu yapılmadığı takdirde adaylar, bir önceki yıl yerleştirilmiş aday işlemi göreceklerdir.

2009-ÖSYS'ye başvurma sırasında mezun durumda olmayan ancak, başvurduktan sonra 2009 Haziran ayı öncesinde mezun olan adaylar bu kılavuzun sonundaki **2009-ÖSYS ÖĞRENİM BİLGİLERİ DEĞİŞİKLİĞİ DİLEKÇE ÖRNEĞİ'**ni dolduracaklar, bu dilekçeye diploma veya belgelerinin suretini ekleyecekler ve bu evrakı **12 Haziran 2009** tarihine kadar ÖSYM Sınav Hizmetleri Müdürlüğüne ulaştıracaklardır.

10.12. 2009-ÖSYS'YE BAŞVURDUKTAN SONRA BİLGİLERİNDE DEĞİŞİKLİK OLANLAR

Kimlik Bilgilerinde Değişiklik Olanlar: 2009-ÖSYS'ye başvurduktan sonra kimlik bilgilerinde (**1-10. bilgi alanları**) değişiklik olan adaylar, bu değişikliği önce Nüfus ve Vatandaşlık İşleri Genel Müdürlüğü'nün Merkezi Nüfus İdaresi Sisteminde (MERNİS) yaptırmalıdır. Merkezi Nüfus İdaresi Sisteminde (MERNİS) değişiklik yapıldıktan sonra, bu değişiklikleri ÖSYM'nin <http://ais.osym.gov.tr> internet adresini kullanıp ÖSYM'ye bildireceklerdir.

Öğrenim Bilgilerinde Değişiklik Olanlar: 2009-ÖSYS'ye başvurduktan sonra öğrenim bilgilerinde (**11-18. bilgi alanları**) değişiklik olan adaylar, bu kılavuzun sonunda yer alan **2009-ÖSYS Öğrenim Bilgileri Değişikliği Dilekçe Örneği'**ni kullanarak ve dilekçenin sonundaki açıklamaları okuyup ilgili belgeleri ekleyerek Merkezimize başvuracaklardır.

Diğer Bilgilerinde Değişiklik Olanlar: 2009-ÖSYS'ye başvurduktan sonra; sınava ilişkin bilgilerinde (**19-23. bilgi alanları**), iletişim bilgileri (**24-26. bilgi alanları**) ile boy ve kilo bilgilerinde (**27. bilgi alanı**) değişiklik olan adaylar, bu bilgilerini <http://ais.osym.gov.tr> internet adresinden kendileri değiştirebileceklerdir.

Başvuru işlemleri bittikten sonra ÖSS/YDS'ye Girme İsteğinde değişiklik yapmak isteyen adayların, ÖSYM'nin internet sayfasında "**2009-ÖSYS ÖSS/YDS'ye Girme İsteği Değişikliği**" başlıklı alana girmeleri ve buradaki açıklamalar doğrultusunda istenilen işlemleri yapmaları gerekir.

İnternet ortamında işlem yapmak istemeyen adaylar ile kişisel bilgilerinin kurumlara tanıtım ve burs amacıyla verilmesini istemeyen adaylar da bu isteklerini <http://ais.osym.gov.tr> internet adresini kullanıp ÖSYM'ye iletebileceklerdir.

11. ÖSYM İLE YAZIŞMALAR

Adaylar, yeniden belge çıkarılması, sınav sonuçlarının incelenmesi ve 10.12. maddede yer almayan isteklerinde, bu kılavuzun sonunda yer alan **Genel Amaçlı Dilekçe Örneği'**ni kullanarak Merkezimize başvuracaklardır. Dilekçenin işleme alınabilmesi için dilekçelerde mutlaka adayın T.C. Kimlik Numarası, adı, soyadı, adresi, imzası ve ÖSYM'nin <http://ais.osym.gov.tr> internet adresinden alınacak evrak referans numarası bulunmalıdır. Adayların dilekçelerinin aslını Merkezimize ulaştırmaları gerekmektedir. Merkezimize **faksla** ulaştırılan dilekçeler kesinlikle işleme konulmayacaktır.

Merkezimize adaylara gönderilen ÖSS, YDS Sınava Giriş ve Kimlik Belgesi, ÖSS Sınav Sonuç Belgesi vb. belgelerin postada gecikmesinden veya kaybolmasından Merkezimiz sorumlu değildir. ÖSS ve YDS Sınava Giriş ve Kimlik Belgesi dilekçe ile ÖSYM'den temin edilemez.

ÖSS ve YDS Sınava Giriş ve Kimlik Belgesi ellerine geçmeyen veya kaybedenler **Sınav Merkezi Yöneticiliklerinden sınav haftasında 3,00 TL ödeyerek yenisini çıkartabilirler.**

ÖSS Sonuç Belgesi kendisine ulaşmayan ve belgenin kaybolduğuna inanan ya da belgesini aldıktan sonra kaybeden adaylar, mutlaka bu kılavuzun sonunda yer alan **Genel Amaçlı Dilekçe Örneği**'ni veya fotokopisini kullanarak Merkezimize başvuracaklardır. Bu dilekçenin işleme konabilmesi için ÖSYM'nin T.C. Ziraat Bankası Ankara Güvenevler Şubesi 6032068-5001 numaralı hesabına 3,00 TL yatırdıklarını gösteren dekontu dilekçelerine eklemeleri gereklidir. Adaylar doldurdıkları dilekçeyi PTT kanalıyla **ÖSYM Sınav Hizmetleri Müdürlüğü 06538 Bilkent/Ankara** adresine gönderebilirler ya da elden teslim edebilirler.

Kendi sınav sonucunun incelenmesini isteyen adaylar, bu sonuçların ÖSYM tarafından internet ortamında açıklanmasından itibaren en geç 30 gün içinde, bu kılavuzun sonunda yer alan **Genel Amaçlı Dilekçe Örneği**'ni kullanarak Merkezimize başvurmalıdırlar. Bu adayların inceleme masrafları karşılığı; ÖSYM'nin T.C. Ziraat Bankası Ankara Güvenevler Şubesi 6032068-5001 numaralı hesabına 5,00 TL yatırdıklarını gösteren dekontu dilekçelerine eklemeleri gerekir. Adaylar hazırladıkları dilekçeyi PTT kanalıyla ÖSYM Sınav Hizmetleri Müdürlüğü 06538 Bilkent/Ankara adresine gönderebilirler ya da elden teslim edebilirler. Süre hesabında ÖSYM Genel Evrak Biriminin tarih damgası esas alınır. Sınav evrakı, Merkezimizde sınav tarihinden itibaren en az 100 takvim günü saklandıktan sonra imha edilir.

Merkezimizde bulunan her türlü sınav evrakının aslı, yargı organlarının aksi kararları olmadıkça, aday dahil hiçbir kişi ya da kuruma gösterilmez veya verilmez.

12. ADAYLARIN İNTERNET ORTAMINDA YAPABİLECEKLERİ İŞLEMLER

Adaylar başvuru işlemini tamamladıktan sonra, <http://ais.osym.gov.tr> adresine T.C. Kimlik Numaraları ve kayıt sırasında kendilerine verilen çıktıda yer alan şifreyle giriş yapabilirler.

Yukarıda belirtilen internet adresinde adayların yapabileceği başlıca işlemler şunlardır:

- a) 2007 veya 2008-ÖSYS'ye başvuranlardan öğrenim bilgilerinde bir değişiklik olmayanlar için, 2009-ÖSS başvurusunu yapma
- b) Başvuru işlemi sonrasında başvuru kayıt bilgilerini görme
- c) ÖSYM'nin belirleyeceği tarihlerde, sınava ilişkin bilgiler ile iletişim bilgilerini değiştirme
- d) Öğrenim bilgilerini ve diploma notu / puanı bilgilerini öğrenme
- e) Sınav sonuç bilgilerini görme
- f) Yükseköğretim programları tercihlerini yapma
- g) Yerleştirme sonuçlarını öğrenme

13. KİMLER TÜRKİYE'DEKİ YÜKSEKÖĞRETİM PROGRAMLARINA KAYIT YAPTIRAMAZLAR ?

Durumları aşağıdaki bentlerden birine uyanlar, 2009-ÖSYS'ye katılsalar bile belirtilen istisnalar dışında yükseköğretim programlarına yerleştirilmeyecekler, bu durumları bilinmediği için yerleştirme ve kayıt işlemi yapılanlar ise bundan doğan bütün haklarını kaybedeceklerdir. Bu nedenle bu durumda olan adayların Türkiye'deki bir yükseköğretim programına kayıt olmak amacıyla 2009-ÖSYS'ye girmeleri anlamsızdır.

- a) 2547 sayılı Kanununun 54. maddesine göre bir yükseköğretim kurumundan disiplin suçu nedeniyle çıkarma cezası verilenler,
- b) 1111 sayılı Askerlik Kanunu hükümlerine ve bu konuda Milli Savunma Bakanlığınca yayınlanan prensip emirlerine göre askerlik hizmetlerini erteletme hakkını kaybedenler,
- c) İki veya üç yıllık bir yükseköğretim programını bitirmiş olup dört yıldan daha az süreli bir başka yükseköğretim programına girmek isteyenlerden askerliğini yapmamış olanlar (İki veya üç yıl süreli bir yükseköğretim programından mezun olup askerliğini yapmamış olan adaylar dört yıl veya daha fazla süreli bir yükseköğretim programına girmek için 2009-ÖSYS'ye başvurabilirler.),
- d) Dört yıl veya daha fazla süreli bir yükseköğretim programını bitirmiş olanlardan askerliğini yapmamış olan adaylar.

Tablo 1C
ÖSS'deki Testler ve Kapsamları

Test	Testin Kapsamı	Soru Sayısı Bakımından Yaklaşık Payı (%)
Tür	Türkçe'yi kullanma gücü ile ilgili sorular	(100)
Sos-1	Sosyal Bilimlerdeki temel kavram ve ilkelerle düşünmeye dayalı sorular Tarih (43) Coğrafya (34) Felsefe (23)	
Mat-1	Matematiksel ilişkilerden yararlanma gücü ile ilgili sorular	(100)
Fen-1	Fen Bilimlerindeki temel kavram ve ilkelerle düşünmeye dayalı sorular Fizik (33,3) Kimya (33,3) Biyoloji (33,3)	
Ed-Sos	Türk Edebiyatı - Dil ve Anlatım (67) Coğrafya * (33)	
Sos-2	Tarih (Çağdaş Türk ve Dünya Tarihi dahil) (44) Coğrafya (17) Psikoloji (13) Sosyoloji (13) Mantık (13)	
Mat-2	Matematik (60) Geometri (30) Analitik Geometri (10)	
Fen-2	Fizik (33,3) Kimya (33,3) Biyoloji (33,3)	

* Edebiyat-Sosyal Bilimler Testindeki Coğrafya soruları, Türkçe-Matematik alanında okutulan Coğrafya dersinin konularıyla sınırlı olacaktır.

Tablo 1D
YDS'nin Kapsamı

Test	Testin Kapsamı	Soru Sayısı Bakımından Yaklaşık Payı (%)
Dil	Kelime bilgisi ve dil bilgisi (25) Çeviri (15) Okuduğunu anlama (60)	

Tablo 2A
Ağırlıklı ÖSS Puanları (AÖSS) Hesaplanırken Test Standart Puanlarının Çarpılacağı Katsayılar

AÖSS PUANLARI	Tür	Sos-1	Mat-1	Fen-1	Ed-Sos	Sos-2	Mat-2	Fen-2	Dil
AÖSS-SÖZ-1	1,0	0,7	0,3	0,2	-	-	-	-	-
AÖSS-SAY-1	0,3	0,2	1,0	0,7	-	-	-	-	-
AÖSS-EA-1	0,8	0,3	0,9	0,2	-	-	-	-	-
AÖSS-DİL	0,5	0,2	0,2	0,1	-	-	-	-	1,2
AÖSS-SÖZ-2	0,5	0,35	0,3	0,2	0,5	0,35	-	-	-
AÖSS-SAY-2	0,3	0,2	0,5	0,35	-	-	0,5	0,35	-
AÖSS-EA-2	0,4	0,3	0,45	0,2	0,4	-	0,45	-	-

Tablo 2B (*)
Yerleřtirmede Kullanılacak Y-ÖSS Puanları Hesaplanırken Ağırlıklı Ortaöğretim Başarı Puanının (AOBP) Çarpılacağı Katsayılar

Y-ÖSS PUANLARI	AOBP-SÖZ		AOBP-SAY		AOBP-EA	
	Alanında Yerleřirken	Diğeri Programlara Yerleřirken	Alanında Yerleřirken	Diğeri Programlara Yerleřirken	Alanında Yerleřirken	Diğeri Programlara Yerleřirken
Y-ÖSS-SÖZ-1	0,8	0,3	-	-	-	-
Y-ÖSS-SAY-1	-	-	0,8	0,3	-	-
Y-ÖSS-EA-1	-	-	-	-	0,8	0,3
Y-ÖSS-DİL	0,8	0,3	-	-	-	-
Y-ÖSS-SÖZ-2	0,8	0,3	-	-	-	-
Y-ÖSS-SAY-2	-	-	0,8	0,3	-	-
Y-ÖSS-EA-2	-	-	-	-	0,8	0,3

Tablo 2C (*)
Bir Mesleğe Yönelik Program Uygulayan Ortaöğretim Kurumu Mezunlarına Verilecek Olan Ek Puanların Hesaplanmasında Kullanılacak AOBP'ler ve Çarpılacağı Katsayılar

ÖSS EK PUANLARI	AOBP-SÖZ	AOBP-SAY	AOBP-EA
Sözel Ek Puan	0,24	-	-
Sayısal Ek Puan	-	0,24	-
Eşit Ağırlık Ek Puan	-	-	0,24
Dil Ek Puan	0,24	-	-

(*) 2008-ÖSYS'de bir yükseköğretim programına (açıköğretimin kontenjansız programları hariç) yerleřtirilen veya önkayıtlı kaydolun adaylar için bu katsayıların yarısı alınacaktır.

Tablo 3A

Ortaöğretimdeki Alanlar İle Aynı Alanlardaki Lisans Programları

Yükseköğretim Programları	Puan Türü	Yükseköğretim Programları	Puan Türü
Acil Yardım ve Afet Yönetimi	SAY-1	Kültür Yönetimi	SÖZ-2
Arkeoloji	EA-2	Küresel ve Uluslararası İlişkiler	EA-2
Arkeoloji ve Sanat Tarihi	SÖZ-2	Medya ve İletişim	SÖZ-2
Avrupa Birliği İlişkileri	EA-2	Medya ve İletişim Sistemleri	SÖZ-2
Azerbaycan Türkçesi ve Edebiyatı	SÖZ-2	Moda Tasarımı	EA-1
Basın ve Yayın	SÖZ-2	Okul Öncesi Öğretmenliği (*)	EA-1
Bilgi ve Belge Yönetimi	EA-2	Pazarlama (Fakülte)	EA-2
Coğrafya	SÖZ-2	Pazarlama (Yüksekokul)	EA-1
Coğrafya Öğretmenliği (*)	SÖZ-2	Psikoloji	EA-2
Çağdaş Türk Lehçeleri ve Edebiyatları	SÖZ-2	Radyo, Sinema ve Televizyon	SÖZ-2
Çalışma Ekonomisi ve Endüstri İlişkileri	EA-2	Radyo ve Televizyon	SÖZ-2
Çocuk Gelişimi	EA-2	Rehberlik ve Psikolojik Danışmanlık	EA-2
Din Kültürü ve Ahlak Bilgisi Öğr. (*)	SÖZ-1	Reklam Tasarımı ve İletişimi	SÖZ-2
Dünya Dinleri	SÖZ-2	Reklamcılık	SÖZ-2
Ebelik (Fakülte)	SAY-2	Reklamcılık ve Halkla İlişkiler	SÖZ-2
Ebelik (Yüksekokul)	SAY-1	Sanat Tarihi	SÖZ-2
Ekonomi	EA-2	Sanat Tarihi ve Müzecilik	SÖZ-2
Ekonomi-Yönetim Bilimleri Programları	EA-2	Sanat Yönetimi	SÖZ-2
Eşit Ağırlıklı Programlar (Fakülte)	EA-2	Sanat ve Sosyal Bilimler Programları	EA-2
Eşit Ağırlıklı Programlar (Yüksekokul)	EA-1	Sınıf Öğretmenliği (*)	EA-2
Felsefe	EA-2	Sinema	SÖZ-2
Felsefe Grubu Öğretmenliği (*)	EA-2	Sinema ve Televizyon	SÖZ-2
Gastronomi	SÖZ-1	Siyaset Bilimi	EA-2
Gazetecilik	SÖZ-2	Siyaset Bilimi ve Uluslararası İlişkiler	EA-2
Görme Engelliler Öğretmenliği (*)	SÖZ-1	Sosyal Bilgiler Öğretmenliği (*)	SÖZ-2
Halkbilim	SÖZ-2	Sosyal Hizmet (Fakülte)	EA-2
Halkla İlişkiler	SÖZ-2	Sosyal Hizmet (Yüksekokul)	EA-1
Halkla İlişkiler ve Reklamcılık	SÖZ-2	Sosyoloji	EA-2
Halkla İlişkiler ve Tanıtım	SÖZ-2	Sözel Programlar	SÖZ-1
Hemşirelik (Fakülte)	SAY-2	Sümeroloji	SÖZ-2
Hemşirelik (Yüksekokul)	SAY-1	Tarih	SÖZ-2
Hemşirelik ve Sağlık Hizmetleri	SAY-2	Tarih Öğretmenliği (*)	SÖZ-2
Hititoloji	SÖZ-2	Televizyon Haberciliği ve Programcılığı	SÖZ-2
İktisat	EA-2	Turist Rehberliği	DİL
İlahiyat	SÖZ-1	Turizm Animasyonu	SÖZ-1
İletişim	SÖZ-2	Türk Dili ve Edebiyatı	SÖZ-2
İletişim Bilimleri	SÖZ-2	Türk Dili ve Edebiyatı Öğr. (*)	SÖZ-2
İletişim Sanatları	SÖZ-2	Türk Halkbilimi	SÖZ-2
İletişim Tasarımı	SÖZ-2	Türkçe Öğretmenliği (*)	SÖZ-2
İnsan Kaynakları Yönetimi (Fakülte)	EA-2	Uluslararası İlişkiler	EA-2
İnsan Kaynakları Yönetimi (Yüksekokul)	EA-1	Uluslararası İlişkiler ve Avrupa Birliği	EA-2
İşitme Engelliler Öğretmenliği (*)	SÖZ-1	Üstün Zekalar Öğretmenliği (*)	EA-1
İşletme	EA-2	Yaygın Din Öğretimi ve Uygulamaları	SÖZ-1
İşletme Bilgi Yönetimi	EA-1	Zihin Engelliler Öğretmenliği (*)	SÖZ-1
İşletme-Ekonomi	EA-2		

Anadolu Öğretmen Lisesi ve Öğretmen Lisesi adlı ortaöğretim kurumlarının **Sosyal Bilimler, Edebiyat, Sosyal Bilimler ve Edebiyat, Dil ve Edebiyat, Genel Kültür ve Sınıf Öğretmenliği** alanlarından mezun olanlar ile **Öğretmen Okulu ve Köy Enstitüsü** mezunları da aşağıdaki lisans programlarına yerleştirilirken ilgili AOBP'leri 0,8 ile çarpılacak; ayrıca Y-ÖSS puanlarına ilgili AOBP'lerinin 0,24 ile çarpılmasından elde edilecek olan ek puanlar katılacaktır.

Yükseköğretim Programları	Puan Türü	Yükseköğretim Programları	Puan Türü
Çocuk Gelişimi ve Eğitimi Öğretmenliği	SÖZ-1		

Bazı programların yanında yer alan (Fakülte) veya (Yüksekokul) yazısı o programın Fakülte ya da Yüksekokul bünyesinde bulunmasına göre puan türündeki farklılığı belirtmek içindir.

Tablo 3A (Devam)
Ortaöğretimdeki Alanlar İle Aynı Alanlardaki Lisans Programları

Yükseköğretim Programları	Puan Türü	Yükseköğretim Programları	Puan Türü	Yükseköğretim Programları	Puan Türü
Lise, Sosyal Bilimler Lisesi, Yabancı Dil Ağırlıklı Lise, Özel Lise, Anadolu Lisesi, Yabancı Dille Öğretim Yapan Özel Lise, Askeri Lise, Polis Koleji, Akşam Lisesi, Özel Akşam Lisesi, Açıköğretim Lisesi ve Çok Programlı Lise adlı ortaöğretim kurumlarının Türkçe - Matematik alanından mezun olanlar aşağıdaki lisans programlarına yerleştirilirken ilgili AOBP'leri 0,8 ile çarpılacaktır.					
Anadolu Öğretmen Lisesi ve Öğretmen lisesi adlı ortaöğretim kurumlarının Türkçe-Matematik alanından mezun olanlar aşağıdaki lisans programlarına yerleştirilirken ilgili AOBP'leri 0,8 ile çarpılacak; ayrıca renkli yazılan ve yanında (*) olan lisans programlarına yerleştirilirken Y-ÖSS puanlarına ilgili AOBP'nin 0,24 ile çarpılmasından elde edilecek olan ek puanlar katılacaktır.					
Acil Yardım ve Afet Yönetimi	SAY-1	İşletme Bilgi Yönetimi	EA-1	Siyaset Bilimi	EA-2
Aile ve Tüketici Bilimleri	EA-2	İşletme Enformatiği	EA-2	Siyaset Bilimi ve Kamu Yönetimi	EA-2
Aktüerya	SAY-1	İşletme-Ekonomi	EA-2	Siyaset Bilimi ve Ulus. İlişkiler	EA-2
Aktüerya Bilimleri	SAY-2	Kamu Yönetimi	EA-2	Sosyal Hizmet (Fakülte)	EA-2
Antropoloji	EA-2	Kentsel Tasarım ve Peyzaj Mimarisi	SAY-2	Sosyal Hizmet (Yüksekokul)	EA-1
Arkeoloji	EA-2	Kentsel Tasarım ve Peyzaj Mimarlığı	SAY-2	Sosyoloji	EA-2
Avrupa Birliği İlişkileri	EA-2	Konaklama İşletmeciliği	EA-1	Tarım İşletmeciliği	SAY-2
Azerbaycan Türkçesi ve Edebiyatı	SÖZ-2	Konaklama ve Turizm İşletmeciliği	EA-1	Tekstil Geliştirme ve Pazarlama	EA-2
Bankacılık (Fakülte)	EA-2	Küresel ve Uluslararası İlişkiler	EA-2	Turizm İşletmeciliği (Fakülte)	EA-2
Bankacılık (Yüksekokul)	EA-1	Lojistik Yönetimi	EA-2	Turizm İşletmeciliği (Yüksekokul)	EA-1
Bankacılık ve Finans (Fakülte)	EA-2	Maliye	EA-2	Turizm İşl. ve Otel. (Fakülte)	EA-2
Bankacılık ve Finans (Yüksekokul)	EA-1	Matematik	SAY-2	Turizm İşl. ve Otel. (Yüksekokul)	EA-1
Bankacılık ve Finansman	EA-2	Matematik Öğretmenliği (*)	SAY-2	Turizm ve Otel İşl. (Fakülte)	EA-2
Bilgi ve Belge Yönetimi	EA-2	Moda Tasarımı	EA-1	Turizm ve Otel İşl. (Yüksekokul)	EA-1
Bilgisayar Teknolojisi ve Bilişim Sistemleri	SAY-1	Muhasebe (Fakülte)	EA-2	Turizm ve Otelcilik (Fakülte)	EA-2
Çalışma Ekonomisi ve Endüstri İlişkileri	EA-2	Muhasebe (Yüksekokul)	EA-1	Turizm ve Otelcilik (Yüksekokul)	EA-1
Çocuk Gelişimi	EA-2	Muhasebe Bilgi Sistemleri	EA-1	Türk Dili ve Edebiyatı	SÖZ-2
Deniz İşletmeciliği ve Yönetimi	EA-2	Muhasebe ve Finans Yönetimi	EA-2	Türk Dili ve Edebiyatı Öğr. (*)	SÖZ-2
Denizcilik İşletmeleri Yönetimi	EA-1	Muhasebe ve Finansal Yön.(Fakülte)	EA-2	Türkçe Öğretmenliği (*)	SÖZ-2
Ebelik (Fakülte)	SAY-2	Muhasebe ve Finansal Yönetim(YO)	EA-1	Ulaştırma ve Lojistik	EA-1
Ebelik (Yüksekokul)	SAY-1	Okul Öncesi Öğretmenliği (*)	EA-1	Uluslararası Finans (Fakülte)	EA-2
Ekonometri	EA-2	Pazarlama (Fakülte)	EA-2	Uluslararası Finans (Yüksekokul)	EA-1
Ekonomi	EA-2	Pazarlama (Yüksekokul)	EA-1	Uluslararası İlişkiler	EA-2
Ekonomi ve Finans	EA-2	Psikoloji	EA-2	Uluslararası İlişkiler ve Avrupa Birliği	EA-2
Ekonomi-Yönetim Bilimleri Prog.	EA-2	Rehberlik ve Psikolojik Danışmanlık	EA-2	Uluslararası İşletme	EA-2
Eşit Ağırlıklı Programlar (Fakülte)	EA-2	Reklamcılık	SÖZ-2	Uluslararası İşletme Yönetimi	EA-2
Eşit Ağırlıklı Programlar (Yüksekokul)	EA-1	Reklamcılık ve Halkla İlişkiler	SÖZ-2	Uluslararası İşletmecilik	EA-2
Felsefe	EA-2	Sağlık İdaresi	EA-2	Uluslararası Lojistik ve Taşımacılık (Fakülte)	EA-2
Felsefe Grubu Öğretmenliği (*)	EA-2	Sağlık Kurumları İşletmeciliği	EA-2	Uluslararası Lojistik ve Taşımacılık (Yüksekokul)	EA-1
Finans Matematiği	SAY-2	Sağlık Kurumları Yön. (Fakülte)	EA-2	Uluslararası Ticaret (Fakülte)	EA-2
Görme Engelliler Öğr. (*)	SÖZ-1	Sağlık Kurumları Yöneticiliği (YO)	EA-1	Uluslararası Ticaret (Yüksekokul)	EA-1
Halkla İlişkiler ve Reklamcılık	SÖZ-2	Sağlık Yönetimi (Fakülte)	EA-2	Uluslararası Ticaret ve Finansman	EA-2
Hemşirelik (Fakülte)	SAY-2	Sağlık Yönetimi (Yüksekokul)	EA-1	Uluslararası Ticaret ve İşl. (Fakülte)	EA-2
Hemşirelik (Yüksekokul)	SAY-1	Sanat ve Sosyal Bilimler Programları	EA-2	Uluslararası Ticaret ve İşl. (YO)	EA-1
Hemşirelik ve Sağlık Hizmetleri	SAY-2	Sermaye Piyasası	EA-1	Uluslararası Ticaret ve Lojistik Yönetimi	EA-2
Hukuk	EA-2	Seyahat İşletmeciliği	EA-1	Üstün Zekahlar Öğr. (*)	EA-1
İç Mimarlık ve Çevre Tasarımı	EA-2	Seyahat İşletmeciliği ve Turizm Rehberliği	EA-1	Yiyecek İçecek İşletmeciliği	EA-1
İktisat	EA-2	Sınıf Öğretmenliği (*)	EA-2	Yönetim Bilişim Sistemleri(Fakülte)	EA-2
İlköğretim Matematik Öğr. (*)	SAY-2	Sigortacılık	EA-1	Yönetim Bilişim Sis. (Yüksekokul)	EA-1
İnsan Kaynakları Yön.(Fakülte)	EA-2	Sigortacılık ve Risk Yön. (Fakülte)	EA-2	Zihin Engelliler Öğr. (*)	SÖZ-1
İnsan Kaynakları Yönetimi (YO)	EA-1	Sigortacılık ve Risk Yönetimi (YO)	EA-1		
İşitme Engelliler Öğr. (*)	SÖZ-1	Sivil Hava Ulaştırma İşletmeciliği	EA-1		
İşletme	EA-2				

Anadolu Öğretmen Lisesi ve Öğretmen lisesi adlı ortaöğretim kurumlarının **Türkçe - Matematik** alanından mezun olanlar aşağıdaki lisans programlarına yerleştirilirken ilgili AOBP'leri 0,8 ile çarpılacak; ayrıca Y-ÖSS puanlarına ilgili AOBP'lerinin 0,24 ile çarpılmasından elde edilecek olan ek puanlar katılacaktır.

Yükseköğretim Programları	Puan Türü	Yükseköğretim Programları	Puan Türü	Yükseköğretim Programları	Puan Türü
Coğrafya Öğretmenliği	SÖZ-2	Sosyal Bilgiler Öğretmenliği	SÖZ-2	Tarih Öğretmenliği	SÖZ-2

Bazı programların yanında yer alan (Fakülte) veya (Yüksekokul) yazısı o programın Fakülte ya da Yüksekokul bünyesinde bulunmasına göre puan türündeki farklılığı belirtmek içindir.

Tablo 3A (Devam)

Ortaöğretimdeki Alanlar İle Aynı Alanlardaki Lisans Programları

Lise, Yabancı Dil Ağırlıklı Lise, Özel Lise, Anadolu Lisesi, Yabancı Dille Öğretim Yapan Özel Lise, Fen Lisesi, Özel Fen Lisesi, Askeri Lise, Polis Koleji, Akşam Lisesi, Özel Akşam Lisesi, Açıköğretim Lisesi ve Çok Programlı Lise adlı ortaöğretim kurumlarının Fen, Fen Bilimleri, Klasik Fen, Matematik ve Tabii Bilimler alanlarından mezun olanlar aşağıdaki lisans programlarına yerleştirilirken ilgili AOBP'leri 0,8 ile çarpılacaktır. Anadolu Öğretmen Lisesi ve Öğretmen Lisesi adlı ortaöğretim kurumlarının Fen, Fen Bilimleri, Klasik Fen, Matematik ve Tabii Bilimler alanlarından mezun olanlar aşağıdaki lisans programlarına yerleştirilirken ilgili AOBP'leri 0,8 ile çarpılacak; ayrıca renkli yazılan ve yanında (*) olan lisans programlarına yerleştirilirken Y-ÖSS puanlarına ilgili AOBP'nin 0,24 ile çarpılmasından elde edilecek olan ek puanlar katılacaktır.					
Yükseköğretim Programları	Puan Türü	Yükseköğretim Programları	Puan Türü	Yükseköğretim Programları	Puan Türü
Acil Yardım ve Afet Yönetimi	SAY-1	Felsefe Grubu Öğretmenliği (*)	EA-2	Maden Mühendisliği	SAY-2
Aktüerya	SAY-1	Fen Bilgisi Öğretmenliği (*)	SAY-2	Makine (Fakülte)	SAY-2
Aktüerya Bilimleri	SAY-2	Finans Matematiği	SAY-2	Makine (Yüksekokul)	SAY-1
Astronomi ve Uzay Bilimleri	SAY-2	Fizik	SAY-2	Makine Mühendisliği	SAY-2
Balıkçılık Teknolojisi Müh.	SAY-2	Fizik Mühendisliği	SAY-2	Makine ve İmalat Mühendisliği	SAY-2
Beslenme ve Diyetetik (Fakülte)	SAY-2	Fizik Öğretmenliği (*)	SAY-2	Malzeme Bilimi ve Müh.	SAY-2
Beslenme ve Diyetetik (Yüksekokul)	SAY-1	Fizik Tedavi ve Rehabilitasyon	SAY-2	Malzeme Mühendisliği	SAY-2
Bilgi Teknolojileri	SAY-1	(Fakülte)	SAY-2	Matematik	SAY-2
Bilgisayar Bilimleri	SAY-2	Fizik Tedavi ve Rehabilitasyon	SAY-1	Matematik Mühendisliği	SAY-2
Bilgisayar Mühendisliği	SAY-2	(Yüksekokul)	SAY-1	Matematik Öğretmenliği (*)	SAY-2
Bilgisayar Öğretmenliği	SAY-1	Fizyoterapi ve Rehabilitasyon	SAY-1	Matematik ve Bilgisayar Bilimleri	SAY-2
Bilgisayar Sistemleri Öğr.	SAY-1	Gemi İnşaatı ve Gemi	SAY-2	Matematik-Bilgisayar	SAY-2
Bilgisayar Teknolojisi ve Bilişim Sis.	SAY-1	Makineleri Mühendisliği	SAY-2	Mekatronik Mühendisliği	SAY-2
Bilgisayar ve Enformasyon Sis.	SAY-2	Gemi Makineleri İşletme Müh.	SAY-2	Metaller ve Malzeme Müh.	SAY-2
Bilgisayar-Enformatik	SAY-2	Genetik ve Biyomühendislik	SAY-2	Meteoroloji Mühendisliği	SAY-2
Bilgisayar ve Kontrol Öğr.	SAY-1	Gıda Mühendisliği	SAY-2	Mimarlık	SAY-2
Bilgisayar ve Öğretim	SAY-1	Görme Engelliler Öğr. (*)	SÖZ-1	Moleküler Biyoloji ve Genetik	SAY-2
Teknolojileri Öğretmenliği	SAY-1	Güverte (Fakülte)	SAY-2	Mühendislik ve Doğa Bil. Prog.	SAY-2
Bilişim Sistemleri Mühendisliği	SAY-2	Güverte (Yüksekokul)	SAY-1	Nükleer Enerji Mühendisliği	SAY-2
Bilişim Sistemleri ve Teknolojileri	SAY-2	Havacılık Elektrik ve Elektronik	SAY-1	Okul Öncesi Öğretmenliği (*)	EA-1
Biyokimya	SAY-2	Havacılık ve Uzay Mühendisliği	SAY-2	Orman Endüstrisi Mühendisliği	SAY-2
Biyoloji	SAY-2	Hemşirelik (Fakülte)	SAY-2	Orman Mühendisliği	SAY-2
Biyoloji Öğretmenliği (*)	SAY-2	Hemşirelik (Yüksekokul)	SAY-1	Otomotiv Mühendisliği	SAY-2
Biyomedikal Mühendisliği	SAY-2	Hemşirelik ve Sağlık Hizmetleri	SAY-2	Petrol ve Doğalgaz Müh.	SAY-2
Biyomühendislik	SAY-2	Hydrojeoloji Mühendisliği	SAY-2	Peyzaj Mimarlığı	SAY-2
Cevher Hazırlama Mühendisliği	SAY-2	İç Mimarlık	SAY-2	Sağlık Kurumları İşletmeciliği	EA-2
Çevre Bilimleri ve Yönetimi	SAY-2	İç Mimarlık ve Çevre Tasarımı	EA-2	Sayısal Programlar (Fakülte)	SAY-2
Çevre Mühendisliği	SAY-2	İktisat	EA-2	Sayısal Programlar (Yüksekokul)	SAY-1
Deniz Teknolojisi Mühendisliği	SAY-2	İlköğretim Matematik Öğr. (*)	SAY-2	Seramik Mühendisliği	SAY-2
Deniz Ulaştırma İşletme Müh.	SAY-2	İmalat Mühendisliği	SAY-2	Sınıf Öğretmenliği (*)	EA-2
Deri Mühendisliği	SAY-2	İnşaat Mühendisliği	SAY-2	Sistem Mühendisliği	SAY-2
Diş Hekimliği	SAY-2	İstatistik	SAY-2	Su Ürünleri Mühendisliği (Fakülte)	SAY-2
Ebelik (Fakülte)	SAY-2	İstatistik ve Bilgisayar Bilimleri	SAY-2	Su Ürünleri Müh. (Yüksekokul)	SAY-1
Ebelik (Yüksekokul)	SAY-1	İşitme Engelliler Öğr. (*)	SÖZ-1	Şehir ve Bölge Planlama	SAY-2
Eczacılık	SAY-2	İşletme	EA-2	Tarım İşletmeciliği	SAY-2
Ekonomi	EA-2	İşletme Enformatiği	EA-2	Tekstil Mühendisliği	SAY-2
Ekonomi ve Finans	EA-2	İşletme Mühendisliği	SAY-2	Telekomünikasyon Müh.	SAY-2
Ekonomi-Yönetim Bilimleri Prog.	EA-2	İşletme-Ekonomi	EA-2	Tıp	SAY-2
Ekonometri	EA-2	Jeodezi ve Fotogrametri Müh.	SAY-2	Tütün Eksperliği	SAY-1
Elektrik Mühendisliği	SAY-2	Jeofizik Mühendisliği	SAY-2	Uçak Elektrik-Elektronik	SAY-1
Elektrik-Elektronik Müh.	SAY-2	Jeoloji Mühendisliği	SAY-2	Uçak Gövde-Motor	SAY-1
Elektronik Mühendisliği	SAY-2	Kentsel Tasarım ve Peyzaj Mimarisi	SAY-2	Uçak Gövde-Motor Bakım	SAY-1
Elektronik ve Haberleşme Müh.	SAY-2	Kentsel Tasarım ve Peyzaj Mimarlığı	SAY-2	Uçak Mühendisliği	SAY-2
Endüstri Mühendisliği	SAY-2	Kimya	SAY-2	Uygulamalı Matematik	SAY-2
Endüstri Sistemleri Müh.	SAY-2	Kimya-Biyoloji Mühendisliği	SAY-2	Uyg. Matematik ve Bilgisayar	SAY-2
Endüstri Ürünleri Tasarımı	SAY-2	Kimya Mühendisliği	SAY-2	Uzay Mühendisliği	SAY-2
Endüstriyel Tasarım	SAY-2	Kimya Öğretmenliği (*)	SAY-1	Üretim Mühendisliği	SAY-2
Enerji Sistemleri Mühendisliği	SAY-2	Kimya ve Proses Mühendisliği	SAY-2	Üstün Zekalar Öğr. (*)	EA-1
Enformasyon Teknolojileri	SAY-2	Kontrol Mühendisliği	SAY-2	Veteriner	SAY-2
Eşit Ağırlıklı Programlar (Fakülte)	EA-2	Kültür Bitkileri Üretimi ve Paz.	SAY-2	Yazılım Mühendisliği	SAY-2
Eşit Ağırlıklı Programlar (Yüksekokul)	EA-1	Küresel ve Uluslararası İlişkiler	EA-2	Zihin Engelliler Öğr. (*)	SÖZ-1
Felsefe	EA-2	Lojistik Yönetimi	EA-2	Ziraat Mühendisliği	SAY-2

Bazı programların yanında yer alan (Fakülte) veya (Yüksekokul) yazısı o programın Fakülte ya da Yüksekokul bünyesinde bulunmasına göre puan türündeki farklılığı belirtmek içindir.

Tablo 3A (Devam)
Ortaöğretimdeki Alanlar İle Aynı Alanlardaki Lisans Programları

Lise, Yabancı Dil Ağırlıklı Lise, Özel Lise, Anadolu Lisesi, Yabancı Dille Öğretim Yapan Özel Lise, Polis Koleji, Akşam Lisesi, Özel Akşam Lisesi, Açıköğretim Lisesi ve Çok Programlı Lise adlı ortaöğretim kurumlarının **Yabancı Dil** alanı mezunları aşağıdaki lisans programlarına yerleştirilirken ilgili AOBP'leri 0,8 ile çarpılacaktır.

Yükseköğretim Programları	Puan Türü	Yükseköğretim Programları	Puan Türü	Yükseköğretim Programları	Puan Türü
Alman Dili ve Edebiyatı	DİL	İngiliz Dili ve Edebiyatı	DİL	Turizm İşletmeciliği (Yüksekokul)	EA-1
Almanca Öğretmenliği	DİL	İngiliz Dili ve Karşılaştırmalı Ede.	DİL	Turizm İşl. ve Otelcilik (Fakülte)	EA-2
Amerikan Kültürü ve Edebiyatı	DİL	İngilizce Öğretmenliği	DİL	Turizm İşl. ve Otelcilik (YO)	EA-1
Arap Dili ve Edebiyatı	DİL	İngilizce Öğretmenliği (AÖF)	DİL	Turizm ve Otel İşl. (Fakülte)	EA-2
Arapça Öğretmenliği	DİL	İspanyol Dili ve Edebiyatı	DİL	Turizm ve Otel İşl. (Yüksekokul)	EA-1
Arnavutça	DİL	İtalyan Dili ve Edebiyatı	DİL	Turizm ve Otelcilik (Fakülte)	EA-2
Boşnakça	DİL	Japon Dili ve Edebiyatı	DİL	Turizm ve Otelcilik (Yüksekokul)	EA-1
Bulgar Dili ve Edebiyatı	DİL	Japonca Öğretmenliği	DİL	Uluslararası Finans (Fakülte)	EA-2
Çağdaş Yunan Dili ve Edebiyatı	DİL	Karşılaştırmalı Edebiyat	DİL	Uluslararası Finans (Yüksekokul)	EA-1
Çeviribilim	DİL	Kore Dili ve Edebiyatı	DİL	Uluslararası İlişkiler	EA-2
Çin Dili ve Edebiyatı	DİL	Latin Dili ve Edebiyatı	DİL	Uluslararası İlişkiler ve	
Dil Ağırlıklı Programlar	DİL	Leh Dili ve Edebiyatı	DİL	Avrupa Birliği	EA-2
Dilbilim	DİL	Mütercim-Tercümanlık	DİL	Uluslararası Ticaret (Fakülte)	EA-2
Eski Yunan Dili ve Edebiyatı	DİL	Okul Öncesi Öğretmenliği	EA-1	Uluslararası Ticaret (Yüksekokul)	EA-1
Fars Dili ve Edebiyatı	DİL	Rus Dili ve Edebiyatı	DİL	Uluslararası Ticaret ve Finansman	EA-2
Fransız Dili ve Edebiyatı	DİL	Sınıf Öğretmenliği	EA-2	Uluslararası Ticaret ve İşl. (Fakülte)	EA-2
Fransızca Öğretmenliği	DİL	Sinoloji	DİL	Uluslararası Ticaret ve İşl. (YO)	EA-1
Gürcü Dili ve Edebiyatı	DİL	Siyaset Bilimi ve Ulus. İlişkiler	EA-2	Uluslararası Ticaret ve Lojistik	
Hindoloji	DİL	Turizm Animasyonu	SÖZ-1	Yönetimi	EA-2
Hungaroloji	DİL	Turist Rehberliği	DİL	Urdu Dili ve Edebiyatı	DİL
İngiliz Dil Bilimi	DİL	Turizm İşletmeciliği (Fakülte)	EA-2	Yunanca	DİL
				Yunan Dili ve Edebiyatı	DİL

Anadolu Öğretmen Lisesi ve Öğretmen Lisesi adlı ortaöğretim kurumlarının **Yabancı Dil** alanı mezunları aşağıdaki lisans programlarına yerleştirilirken ilgili ağırlıklı ortaöğretim başarı puanları 0,8 ile çarpılacak, ayrıca renkli yazılan ve yanında (*) olan lisans programlarına yerleştirilirken Y-ÖSS puanlarına ilgili AOBP'nin 0,24 ile çarpılmasından elde edilecek olan ek puanlar katılacaktır.

Yükseköğretim Programları	Puan Türü	Yükseköğretim Programları	Puan Türü	Yükseköğretim Programları	Puan Türü
Alman Dili ve Edebiyatı	DİL	Fransızca Öğretmenliği (*)	DİL	Kore Dili ve Edebiyatı	DİL
Almanca Öğretmenliği (*)	DİL	Görme Engelliler Öğr. (*)	SÖZ-1	Latin Dili ve Edebiyatı	DİL
Amerikan Kültürü ve Edebiyatı	DİL	Gürcü Dili ve Edebiyatı	DİL	Leh Dili ve Edebiyatı	DİL
Arap Dili ve Edebiyatı	DİL	Hindoloji	DİL	Mütercim-Tercümanlık	DİL
Arapça Öğretmenliği (*)	DİL	Hungaroloji	DİL	Okul Öncesi Öğretmenliği (*)	EA-1
Arnavutça	DİL	İngiliz Dil Bilimi	DİL	Rus Dili ve Edebiyatı	DİL
Boşnakça	DİL	İngiliz Dili ve Edebiyatı	DİL	Sınıf Öğretmenliği (*)	EA-2
Bulgar Dili ve Edebiyatı	DİL	İngiliz Dili ve Karşılaştırmalı Ede.	DİL	Sinoloji	DİL
Çağdaş Yunan Dili ve Edebiyatı	DİL	İngilizce Öğretmenliği (*)	DİL	Turist Rehberliği	DİL
Çeviribilim	DİL	İngilizce Öğr. (*) (AÖF)	DİL	Turizm ve Otelcilik (Fakülte)	EA-2
Çin Dili ve Edebiyatı	DİL	İspanyol Dili ve Edebiyatı	DİL	Turizm ve Otelcilik (Yüksekokul)	EA-1
Dil Ağırlıklı Programlar	DİL	İşitme Engelliler Öğr. (*)	SÖZ-1	Urdu Dili ve Edebiyatı	DİL
Dilbilim	DİL	İtalyan Dili ve Edebiyatı	DİL	Üstün Zekalar Öğr. (*)	EA-1
Eski Yunan Dili ve Edebiyatı	DİL	Japon Dili ve Edebiyatı	DİL	Yunanca	DİL
Fars Dili ve Edebiyatı	DİL	Japonca Öğretmenliği (*)	DİL	Yunan Dili ve Edebiyatı	DİL
Fransız Dili ve Edebiyatı	DİL	Karşılaştırmalı Edebiyat	DİL	Zihin Engelliler Öğr. (*)	SÖZ-1

Bazı programların yanında yer alan (Fakülte) veya (Yüksekokul) yazısı o programın Fakülte ya da Yüksekokul bünyesinde bulunmasına göre puan türündeki farklılığı belirtmek içindir.

Tablo 3A (Devam)
Ortaöğretimdeki Alanlar İle Aynı Alanlardaki Lisans Programları

Lise, Yabancı Dil Ağırlıklı Lise, Özel Lise, Anadolu Lisesi, Yabancı Dille Öğretim Yapan Özel Lise, Polis Koleji, Akşam Lisesi, Özel Akşam Lisesi, Açıköğretim Lisesi ve Çok Programlı Lise, Anadolu Güzel Sanatlar Lisesi, Güzel Sanatlar Lisesi adlı ortaöğretim kurumlarının **Sanat, Sanat (Müzik), Sanat (Resim), Sanat (Tiyatro), Müzik ve Resim** alanlarından mezun olanlar aşağıdaki lisans programlarına yerleştirilirken ilgili AOBP'leri 0,8 ile çarpılacaktır.

Yükseköğretim Programları	Puan Türü	Yükseköğretim Programları	Puan Türü
Arkeoloji ve Sanat Tarihi Sanat Tarihi ve Müzecilik	SÖZ-2 SÖZ-2	Sanat Tarihi	SÖZ-2

Anadolu Öğretmen Lisesi ve Öğretmen Lisesi adlı ortaöğretim kurumlarının **Sanat, Sanat (Müzik), Sanat (Resim), Müzik ve Resim** alanlarından mezun olanlar aşağıdaki lisans programlarına yerleştirilirken ilgili AOBP'leri 0,8 ile çarpılacaktır.

Yükseköğretim Programları	Puan Türü	Yükseköğretim Programları	Puan Türü
Arkeoloji ve Sanat Tarihi Sanat Tarihi ve Müzecilik	SÖZ-2 SÖZ-2	Sanat Tarihi	SÖZ-2

Güzel Sanatlar Lisesinin **Sanat (Sinema-Televizyon)** alanı mezunları aşağıdaki lisans programlarına yerleştirilirken ilgili AOBP'leri 0,8 ile çarpılacaktır.

Yükseköğretim Programları	Puan Türü	Yükseköğretim Programları	Puan Türü
Radyo, Sinema ve Televizyon Sinema Sinema ve Televizyon	SÖZ-2 SÖZ-2 SÖZ-2	Radyo ve Televizyon Televizyon Haberciliği ve Programcılığı	SÖZ-2 SÖZ-2

Anadolu İmam Hatip Lisesi, İmam Hatip Lisesi, İmam Hatip Lisesi (Y.D.A.), Çok Programlı Lisenin İmam Hatip Lisesi Programı / Anadolu İmam Hatip Lisesi Programı, Açıköğretim Lisesinin İmam Hatip Lisesi Programı ve İmam Hatip Okulu mezunları aşağıdaki lisans programlarına yerleştirilirken ilgili AOBP'leri 0,8 ile çarpılacak, ayrıca Y-ÖSS puanlarına ilgili AOBP'nin 0,24 ile çarpılmasından elde edilecek olan ek puanlar katılacaktır.

Yükseköğretim Programları	Puan Türü	Yükseköğretim Programları	Puan Türü
İlahiyat Yaygın Din Öğretimi ve Uygulamaları	SÖZ-1 SÖZ-1	Din Kültürü ve Ahlak Bilgisi Öğr.	SÖZ-1

Spor Lisesi, Spor Meslek Lisesi mezunları aşağıdaki lisans programına yerleştirilirken ilgili AOBP'leri 0,8 ile çarpılacak, ayrıca Y-ÖSS puanlarına ilgili AOBP'nin 0,24 ile çarpılmasından elde edilecek olan ek puanlar katılacaktır.

Yükseköğretim Programları	Puan Türü	Yükseköğretim Programları	Puan Türü
Rekreasyon	EA-1	Spor Yöneticiliği	EA-1

Bazı programların yanında yer alan (Fakülte) veya (Yüksekokul) yazısı o programın Fakülte ya da Yüksekokul bünyesinde bulunmasına göre puan türündeki farklılığı belirtmek içindir.

Tablo 3B

Mesleki ve Teknik Ortaöğretim Kurumlarının Alanları ile Aynı Alanlardaki Lisans Programları

Mesleki ve teknik ortaöğretim kurumlarının aşağıda belirtilen (renkli) alanlarından mezun olanlar altlarında yer alan (siyah renkli) yükseköğretim lisans programlarına yerleştirilirken, 2009 Y-ÖSS puanları, ilgili Ağırlıklı Ortaöğretim Başarı Puanının (AOBP) 0,8 ile çarpılması ve 2009-ÖSS puanlarına eklenmesi suretiyle elde edilecek; ayrıca, yerleştirme sırasında Y-ÖSS puanlarına, ilgili AOBP'nin 0,24 ile çarpılmasından elde edilecek olan ek puanlar katılacaktır.

Ortaöğretim Alan Kodu ve Adı Yükseköğretim Lisans Programları	Süre	Puan Türü	Ortaöğretim Alan Kodu ve Adı Yükseköğretim Lisans Programları	Süre	Puan Türü
3523-Acil Tıp Teknisyenliği 1746-Hemşirelik 3523-İlk Yardım ve Acil Bakım Teknisyenliği 2315-Sağlık Memurluğu			3681-Ahşap Yat İnşaa Mobilya ve Dekorasyon Öğretmenliği	4	SAY-1
Acil Yardım ve Afet Yönetimi (Sağlık YO)	4	SAY-1	1045-Alt Yapı 1045-Alt Yapı (İnşaat) 1767-İnşaat 4312-İnşaat Teknolojisi 1773-Üst Yapı 1773-Üst Yapı-İnşaat / İnşaat-Üst Yapı 2776-Yapı 2776-Yapı (Kagir-Ahşap) 2776-Yapıcılık		
Sağlık Kurumları Yöneticiliği (Sağlık YO)	4	EA-1	Yapı Öğretmenliği	4	SAY-1
Sağlık Yönetimi (Uygulamalı Bilimler YO)	4	EA-1	Yapı Tasarımı Öğretmenliği	4	SAY-1
1039-Ağaç İşleri 4134-Ahşap Teknolojisi 2081-Mobilya ve Dekorasyon			3942-Animatörlük 4223-Eğlence Hizmetleri		
Mobilya ve Dekorasyon Öğretmenliği	4	SAY-1	Turizm Animasyonu (Turizm İşl. ve Otelcilik YO)	4	SÖZ-1
3544-Ağırlama ve Gıda Teknolojisi			1072-Aşçılık 1176-Besin Teknolojisi-Pastacılık 1176-Pastacılık		
Beslenme ve Diyetetik (Sağlık Bilimleri YO)	4	SAY-1	Aile Ekonomisi ve Beslenme Öğretmenliği	4	EA-1
Beslenme ve Diyetetik (Sağlık Yüksekokulu)	4	SAY-1	Aile ve Tüketici Bilimleri Öğretmenliği	4	EA-1
3544-Ağırlama ve Gıda Teknolojisi 2357-Servis 2357-Servis Hizmetleri 3482-Turizm Endüstrisi Servis Hizmetleri 4113- Yiyecek İçecek Hizmetleri			1107-Bankacılık 4396-Muhasebe ve Finansman		
Aile Ekonomisi ve Beslenme Öğretmenliği	4	EA-1	Bankacılık (Uygulamalı Bilimler YO)	4	EA-1
Aile ve Tüketici Bilimleri Öğretmenliği	4	EA-1	Bankacılık (Bankacılık ve Sigortacılık YO)	4	EA-1
Gastronomi (Turizm İşl. ve Bilişim Bil. YO)	4	SÖZ-1	Bankacılık ve Finans (Uyg. Yabancı Diller YO)	4	EA-1
Konaklama İşletmeciliği Öğretmenliği	4	EA-1	Bankacılık ve Finans (Uygulamalı Bilimler YO)	4	EA-1
Konaklama İşl. (Turizm İşl. ve Otelcilik YO)	4	EA-1	Uluslararası Finans (Uygulamalı Bilimler YO)	4	EA-1
Konaklama İşl. (Turizm ve Otelcilik YO)	4	EA-1	3559-Baskı (Ofset Baskı-Tipo Baskı) 1259-Cilt ve Serigrafi 1259-Ciltleme ve Serigrafi 1422-Dizgi 1609-Fotoğraf ve Klîşe 3057-Klasik Ciltçilik 2012-Matbaa 2012-Matbaacılık 2185-Ofset Baskı 2185-Ofset Baskı Serigrafi 2274-Reprodüksiyon ve Klîşe 2707-Tipo Baskı 2707-Tipo Baskı Serigrafi		
Konaklama ve Turizm İşl. (Uyg. Sosyal Bil. YO)	4	EA-1	Matbaa Öğretmenliği	4	EA-1
Seyahat İşl. (Turizm İşl. ve Otelcilik YO)	4	EA-1			
Seyahat İşletmeciliği (Turizm ve Otelcilik YO)	4	EA-1			
Seyahat İşl. ve Turizm Rehberliği (Turizm İşletmeciliği ve Otelcilik YO)	4	EA-1			
Turist Rehberliği (Turizm İşl.ve Otelcilik YO)	4	DİL			
Turist Rehberliği (Turizm ve Otelcilik YO)	4	DİL			
Turizm İşl. (Turizm İşl. ve Bilişim Bil. YO)	4	EA-1			
Turizm İşletmeciliği (Uygulamalı Bilimler YO)	4	EA-1			
Turizm İşl. ve Otel. (Turizm İşl. ve Otel.YO)	4	EA-1			
Turizm İşl. ve Otel. (Uygulamalı Bilimler YO)	4	EA-1			
Turizm İşletmeciliği ve Otelcilik Yüksekokulu	4	EA-1			
Turizm ve Otel İşletmeciliği (Uygulamalı Teknoloji ve İşletmecilik YO)	4	EA-1			
Turizm ve Otel İşl. (Turizm İşl. ve Otel. YO)	4	EA-1			
Turizm ve Otel İşl. (Turizm ve Otel İşl. YO)	4	EA-1			
Turizm ve Otel İşletmeciliği YO.	4	EA-1			
Turizm ve Otel İşl. (Turizm ve Otelcilik YO)	4	EA-1			
Turizm ve Otelcilik (Turizm İşl. ve Otel. YO)	4	EA-1			
Turizm ve Otelcilik (Uygulamalı Bilimler YO)	4	EA-1			
Yiyecek-İçecek İşl. (Turizm İşl. ve Otel. YO)	4	EA-1			

Tablo 3B (Devam)

Mesleki ve Teknik Ortaöğretim Kurumlarının Alanları ile Aynı Alanlardaki Lisans Programları

Mesleki ve teknik ortaöğretim kurumlarının aşağıda belirtilen (renkli) alanlarından mezun olanlar altlarında yer alan (siyah renkli) yükseköğretim lisans programlarına yerleştirilirken, 2009 Y-ÖSS puanları, ilgili Ağırlıklı Ortaöğretim Başarı Puanının (AOBP) 0,8 ile çarpılması ve 2009-ÖSS puanlarına eklenmesi suretiyle elde edilecek; ayrıca, yerleştirme sırasında Y-ÖSS puanlarına, ilgili AOBP'nin 0,24 ile çarpılmasından elde edilecek olan ek puanlar katılacaktır.

Ortaöğretim Alan Kodu ve Adı Yükseköğretim Lisans Programları	Süre	Puan Türü	Ortaöğretim Alan Kodu ve Adı Yükseköğretim Lisans Programları	Süre	Puan Türü
1128-Besin Endüstrisi 1134-Besin Endüstrisi-İşleme 1155-Besin Kontrol ve Analizleri 1149-Besin Teknolojisi 1155-Besin Tek.-Besin Kontrol ve Analizleri 1149-Besin Tek.-Gıda Kontrol ve Analizleri 1161-Besin Teknolojisi-Kurum Beslenmesi 1155-Gıda Analizi 1155-Gıda Kontrol ve Analizleri 3455-Gıda Teknolojisi 1161-Kurum Beslenmesi Aile Ekonomisi ve Beslenme Öğretmenliği Aile ve Tüketici Bilimleri Öğretmenliği Beslenme ve Diyetetik (Sağlık Bilimleri YO) Beslenme ve Diyetetik (Sağlık Yüksekokulu) Yiyecek İçecek İşl. (Turizm İşl. ve Otelcilik YO)	4	EA-1	3957-Bilgisayar Destekli Endüstriyel Modelleme 3036-Bilgisayarlı Nümerik Kontrol (CNC) 2933-Makine Model 2075-Mikroteknik 2101-Model/Modelcilik 3036-Nümerik Kontrollü Makineler (CNC) 2666-Tesviye Talaşlı Üretim Öğretmenliği	4	SAY-1
1589-Beslenme ve Ev Yönetimi 1589-Ev Yönetimi 1589-Ev Yönetimi ve Beslenme Aile Ekonomisi ve Beslenme Öğretmenliği Aile ve Tüketici Bilimleri Öğretmenliği Beslenme ve Diyetetik (Sağlık Bilimleri YO) Beslenme ve Diyetetik (Sağlık Yüksekokulu)	4	EA-1	3015-Bilgisayar Donanım 1217-Bilgisayar İşletimi 1217-Bilgisayar İşletimi Teknisyenliği 4176-Bilişim Teknolojileri Bilgi Teknolojileri (Bilgisayar ve Teknoloji YO) Bilgisayar Öğretmenliği Bilgisayar Sistemleri Öğretmenliği Bilgisayar ve Kontrol Öğretmenliği Bilgisayar ve Öğretim Teknolojileri Öğretmenliği Elektronik ve Bilgisayar Öğretmenliği Kontrol Öğretmenliği	4	SAY-1
1197-Bilgi İşlem 4176-Bilişim Teknolojileri Bilgisayar Öğretmenliği Bilgisayar Sistemleri Öğretmenliği Bilgisayar Teknolojisi ve Bilişim Sistemleri (Uygulamalı Teknoloji ve İşletmecilik YO) Bilgi Teknolojileri (Bilgisayar ve Teknoloji YO) Elektronik ve Bilgisayar Öğretmenliği İşletme Bilgi Yönetimi (Uyg. Tek. ve İşl. YO) Yönetim Bilişim Sistemleri (Turizm İşletmeciliği ve Bilişim Bilimleri YO) Yönetim Bilişim Sistemleri (Uyg. Bilimler YO) Yönetim Bilişim Sistemleri (Uyg. Tek. ve İşl. YO)	4	EA-1	3853-Bilgisayar Programcılığı 3021-Bilgisayar Yazılım / Bilgisayar Yazılımı İşletme Bilgi Yönetimi (Uyg. Tek. ve İşl. YO)	4	EA-1
1202-Bilgisayar 3853-Bilgisayar Programcılığı 3021-Bilgisayar Yazılım / Bilgisayar Yazılımı 4176-Bilişim Teknolojileri Bilgi Teknolojileri (Bilgisayar ve Teknoloji YO) Bilgisayar Öğretmenliği Bilgisayar Sistemleri Öğretmenliği Bilgisayar Teknolojisi ve Bilişim Sistemleri (Uygulamalı Teknoloji ve İşletmecilik YO) Bilgisayar ve Kontrol Öğretmenliği Bilgisayar ve Öğretim Teknolojileri Öğr. Elektronik ve Bilgisayar Öğretmenliği Kontrol Öğretmenliği Yönetim Bilişim Sistemleri (Turizm İşletmeciliği ve Bilişim Bilimleri YO) Yönetim Bilişim Sistemleri (Uyg. Bilimler YO) Yönetim Bilişim Sistemleri (Uyg. Tek. ve İşl. YO)	4	EA-1	3318-Borsa Hizmetleri 4396-Muhasebe ve Finansman 4422-Pazarlama ve Perakende 4532-Sigortacılık ve Risk Yönetimi Bankacılık (Bankacılık ve Sigortacılık YO) Bankacılık (Uygulamalı Bilimler YO.) Bankacılık ve Finans (Uygulamalı Bilimler YO) Bankacılık ve Finans (Uyg. Yabancı Diller YO) Sermaye Piyasası (Bankacılık ve Sig. YO) Sigortacılık (Bankacılık ve Sigortacılık YO) Sigortacılık ve Risk Yönetimi (Uyg. Bilimler YO) Uluslararası Finans (Uygulamalı Bilimler YO)	4	EA-1
1223-Boya Apre 2892-Boya-Baskı-Desen 2535-Tekstil 2541-Tekstil Boya-Apre 2892-Tekstil Boya-Baskı-Desen 4479-Tekstil Teknolojisi Tekstil Dokuma ve Örgü Öğretmenliği Tekstil Öğretmenliği Tekstil Terbiye Öğretmenliği	4	EA-1		4	SAY-1

Tablo 3B (Devam)

Mesleki ve Teknik Ortaöğretim Kurumlarının Alanları ile Aynı Alanlardaki Lisans Programları

Mesleki ve teknik ortaöğretim kurumlarının aşağıda belirtilen (renkli) alanlarından mezun olanlar altlarında yer alan (siyah renkli) yükseköğretim lisans programlarına yerleştirilirken, 2009 Y-ÖSS puanları, ilgili Ağırlıklı Ortaöğretim Başarı Puanının (AOBP) 0,8 ile çarpılması ve 2009-ÖSS puanlarına eklenmesi suretiyle elde edilecek; ayrıca, yerleştirme sırasında Y-ÖSS puanlarına, ilgili AOBP'nin 0,24 ile çarpılmasından elde edilecek olan ek puanlar katılacaktır.

Ortaöğretim Alan Kodu ve Adı Yükseköğretim Lisans Programları	Süre	Puan Türü	Ortaöğretim Alan Kodu ve Adı Yükseköğretim Lisans Programları	Süre	Puan Türü
1238-Büro Hizmetleri 3675-Büro Yönetimi 3229-Büro Yönetimi ve Sekreterlik 1752-Hukuk Sekreterliği 2321-Sekreterlik 3538-Tıbbi Sekreterlik 2687-Tıp Sekreterliği 2817-Yönetim ve Ticaret Sekreterliği Büro Yönetimi Öğretmenliği İnsan Kaynakları Yönetimi (Uyg. Bilimler YO) Sağlık Kurumları Yöneticiliği (Sağlık YO) Sağlık Yönetimi (Uygulamalı Bilimler YO)	4	SÖZ-1	3387-Deniz Turizmi Konaklama İşletmeciliği Öğretmenliği Konaklama İşl. (Turizm İşl. ve Otelcilik YO) Konaklama İşletmeciliği (Turizm ve Otelcilik YO) Konaklama ve Turizm İşl. (Uyg. Sosyal Bil. YO) Seyahat İşl. ve Turizm Rehberliği Öğretmenliği Turizm ve Otel İşletmeciliği YO. Turizm ve Otelcilik (Turizm İşl.ve Otel. YO) Turizm ve Otelcilik (Uygulamalı Bilimler YO) Turizm ve Otel İşl. (Turizm ve Otelcilik YO)	4	EA-1
1903-Cilt Bakımı ve Güzellik 1903-Cilt Bakımı ve Kuaförlük 4286-Güzellik ve Saç Bakım Hizmetleri 1903-Kuaförlük/Kuaförlük-Cilt Bak. ve Epilasyon 1918-Kuaförlük/Kuaförlük-Saç Bakımı ve Yapımı Kuaförlük ve Güzellik Bilgisi Öğr.	4	SÖZ-1	1381-Deniz ve Liman İşletme Denizcilik İşletmeleri Yönetimi (Deniz İşletmeciliği ve Yönetimi YO) Denizcilik İşletmeleri Yönetimi (Denizcilik YO)	4	EA-1
1265-Çevre Sağlığı 1265-Çevre Sağlığı Teknisyenliği 3612-Sağlık Astsubay Hazırlama Okulu 2315-Sağlık Memurluğu Hemşirelik (Hemşirelik Yüksekokulu) Hemşirelik (Sağlık Yüksekokulu) Hemşirelik Yüksekokulu	4	SAY-1	1369-Deri Konfeksiyon 1369-Deri-Hazır Giyim 2618-Erkek Terziliği 1663-Giyim 1663-Giyim Teknolojisi 4265-Giyim Üretim Teknolojisi 3119-Hazır Giyim 2618-Kadın Terziliği 3999-Kesim (Tekstil Konfeksiyon) 3119-Konfeksiyon 3241-Moda Tasarım 3241-Moda (Giysi) Tasarım 3586-Tekstil (Konfeksiyon) 2618-Terzilik Giyim Endüstrisi Öğretmenliği Giyim Öğretmenliği Hazır Giyim Öğretmenliği	4	EA-1
1292-Çocuk Gelişimi 1292-Çocuk Gelişimi ve Bakımı 1292-Çocuk Gelişimi ve Eğitimi Çocuk Gelişimi ve Eğitimi Öğr. Görme Engelliler Öğretmenliği İşitme Engelliler Öğretmenliği Okul Öncesi Öğretmenliği Okul Öncesi Öğr. (Açıköğretim) Sosyal Hizmet (Sağlık Yüksekokulu) Üstün Zekalılar Öğretmenliği Zihin Engelliler Öğretmenliği	4	SÖZ-1	1396-Dış Ticaret 4396-Muhasebe ve Finansman Sermaye Piyasası (Bankacılık ve Sig. YO) Uluslararası Finans (Uygulamalı Bilimler YO) Uluslararası Ticaret (Uygulamalı Bilimler YO) Uluslararası Ticaret (Uy. Tek. ve İşl. YO) Uluslararası Ticaret ve İşl. (Uyg. Bilimler YO)	4	EA-1
1547-Dekoratif El Sanatları 3428-Dekoratif Sanatlar 1547-El Sanatları 1547-El Sanatları Tek./El Sanatları ve Teknolojisi 1547-El Sanatları ve Çiçek Çiçek, Örgü, Dokuma Öğretmenliği Dekoratif Sanatlar Öğretmenliği Nakış Öğretmenliği Tekstil Dokuma ve Örgü Öğretmenliği	4	SÖZ-1			

Tablo 3B (Devam)

Mesleki ve Teknik Ortaöğretim Kurumlarının Alanları ile Aynı Alanlardaki Lisans Programları

Mesleki ve teknik ortaöğretim kurumlarının aşağıda belirtilen (renkli) alanlarından mezun olanlar altlarında yer alan (siyah renkli) yükseköğretim lisans programlarına yerleştirilirken, 2009 Y-ÖSS puanları, ilgili Ağırlıklı Ortaöğretim Başarı Puanının (AOBP) 0,8 ile çarpılması ve 2009-ÖSS puanlarına eklenmesi suretiyle elde edilecek; ayrıca, yerleştirme sırasında Y-ÖSS puanlarına, ilgili AOBP'nin 0,24 ile çarpılmasından elde edilecek olan ek puanlar katılacaktır.

Ortaöğretim Alan Kodu ve Adı Yükseköğretim Lisans Programları	Süre	Puan Türü	Ortaöğretim Alan Kodu ve Adı Yükseköğretim Lisans Programları	Süre	Puan Türü
1437-Dokuma 3963-Düz Örgü (Triko) 1788-İplik 1788-İplikçilik 2583-Kalite Kontrol (Tekstil) 3571-Örgü Teknolojisi 2598-Örme 2598-Örme Teknolojisi 2535-Tekstil 1437-Tekstil Dokuma 1788-Tekstil İplik 1788-Tekstil İplikçilik 2583-Tekstil Kalite Kontrol 2598-Tekstil Örme 3188-Tekstil Tasarımı 3146-Tekstil (Örme Teknolojisi) 4479-Tekstil Teknolojisi 4039-Triko Desen 4066-Yuvarlak Örgü (Penye) Tekstil Dokuma ve Örgü Öğretmenliği Tekstil Öğretmenliği			1505-Elektrik-Elektronik 4238-Elektrik-Elektronik Teknolojisi 4595-Elektrik Tesisat ve Pano Monitörlüğü 3915-Mekatronik Elektrik Öğretmenliği Elektronik Öğretmenliği Elektronik ve Bilgisayar Öğretmenliği Havacılık Elektrik ve Elek. (Sivil Havacılık YO) Kontrol Öğretmenliği Mekatronik Öğretmenliği Uçak Elektrik-Elektronik (Sivil Havacılık YO)		
			1526-Elektromekanik Taşıyıcılar Elektrik Öğretmenliği	4	SAY-1
			1511-Elektronik 1568-Endüstriyel Elektronik 4244-Endüstriyel Otomasyon Teknolojisi 1568-Endüstriyel Otomasyon Tekn. (Elektronik) 3785-Endüstriyel Otomasyon Tekn. (Mekanik/Makine) 3915-Mekatronik 4841-Uçak Bakım (Uçak Elektroniği) 2927-Uçak Bakımı Teknisyenliği ve Elektroniği 2927-Uçak Bakımı ve Elektroniği 2927-Uçak Elektroniği Elektronik Öğretmenliği Elektronik ve Bilgisayar Öğretmenliği Elektronik ve Haberleşme Öğretmenliği Havacılık Elektrik ve Elek. (Sivil Havacılık YO) Kontrol Öğretmenliği Mekatronik Öğretmenliği Telekomünikasyon Öğretmenliği Uçak Elektrik-Elektronik (Sivil Havacılık YO)		
1443-Döküm 4217-Döküm Teknolojisi 1443-Dökümcülük 1443-Endüstriyel Döküm 1829-İzabe Döküm Öğretmenliği	4	SAY-1			
3434-Döşemecilik Mobilya ve Dekorasyon Öğretmenliği	4	SAY-1			
1464-Ebelik 3606-Ebelik-Hemşirelik 4306-Hasta ve Yaşlı Hizmetleri 1746-Hemşirelik 3832-Yaşlı Hizmetleri Ebelik (Sağlık Bilimleri YO) Ebelik (Sağlık Yüksekokulu) Hemşirelik (Hemşirelik Yüksekokulu) Hemşirelik (Sağlık Yüksekokulu) Hemşirelik Yüksekokulu	4 4 4 4 4	SAY-1 SAY-1 SAY-1 SAY-1 SAY-1	3785-Endüstriyel Mekanik 1568-Endüstriyel Otomasyon Tekn. (Elektronik) 3785-Endüstriyel Otomasyon Tekn. (Mekanik/Makine) 1987-Makine 4369-Makine Teknolojisi 3915-Mekatronik 4381-Motorlu Araçlar Teknoloji 4416-Otomotiv Teknolojisi Kalıpcılık Öğretmenliği Makine Resmi ve Konstrüksiyonu Öğretmenliği Mekatronik Öğretmenliği Otomotiv Öğretmenliği Talaşlı Üretim Öğretmenliği	4 4 4 4 4 4 4 4 4	SAY-1 SAY-1 SAY-1 SAY-1 SAY-1 SAY-1 SAY-1 SAY-1
1532-EI ve Makine Nakışları Nakış Öğretmenliği	4	SÖZ-1			
1491-Elektrik Elektrik Öğretmenliği Havacılık Elektrik ve Elek. (Sivil Havacılık YO) Uçak Elektrik-Elektronik (Sivil Havacılık YO)	4 4 4	SAY-1 SAY-1 SAY-1	1574-Ev Ekonomisi Aile Ekonomisi ve Beslenme Öğretmenliği Aile ve Tüketici Bilimleri Öğretmenliği	4 4	EA-1 EA-1

Tablo 3B (Devam)

Mesleki ve Teknik Ortaöğretim Kurumlarının Alanları ile Aynı Alanlardaki Lisans Programları

Mesleki ve teknik ortaöğretim kurumlarının aşağıda belirtilen (renkli) alanlarından mezun olanlar altlarında yer alan (siyah renkli) yükseköğretim lisans programlarına yerleştirilirken, 2009 Y-ÖSS puanları, ilgili Ağırlıklı Ortaöğretim Başarı Puanının (AOBP) 0,8 ile çarpılması ve 2009-ÖSS puanlarına eklenmesi suretiyle elde edilecek; ayrıca, yerleştirme sırasında Y-ÖSS puanlarına, ilgili AOBP'nin 0,24 ile çarpılmasından elde edilecek olan ek puanlar katılacaktır.

Ortaöğretim Alan Kodu ve Adı Yükseköğretim Lisans Programları	Süre	Puan Türü	Ortaöğretim Alan Kodu ve Adı Yükseköğretim Lisans Programları	Süre	Puan Türü
3915-Mekatronik			2158-Mutfak		
4835-Uçak Bakım (Uçak Gövde Motor)			Aile Ekonomisi ve Beslenme Öğretmenliği	4	EA-1
3669-Uçak Bakım Teknisyenliği ve Gövde Motor			Aile ve Tüketici Bilimleri Öğretmenliği	4	EA-1
3669-Uçak Bakım Teknisyenliği ve Gövde Motor			Gastronomi (Turizm İşl.ve Bilişim Bilimleri YO)	4	SÖZ-1
3669-Uçak Bakım Teknisyenliği ve Gövde Motor			Konaklama İşletmeciliği Öğretmenliği	4	EA-1
2728-Uçak Motorları			Konaklama İşl. (Turizm İşl. ve Otelcilik YO)	4	EA-1
2734-Uçak Motorları Bakım ve Onarımı			Konaklama İşletmeciliği (Turizm ve Otelcilik YO)	4	EA-1
Mekatronik Öğretmenliği	4	SAY-1	Konaklama ve Turizm İşl. (Uyg. Sosyal Bil. YO)	4	EA-1
Otomotiv Öğretmenliği	4	SAY-1	Turizm İşletmeciliği (Turizm İşl.ve Bilişim Bil.YO)	4	EA-1
Uçak Gövde-Motor (Sivil Havacılık YO)	4	SAY-1	Turizm İşletmeciliği (Uygulamalı Bilimler YO)	4	EA-1
Uçak Gövde-Motor Bakım (Sivil Havacılık YO)	4	SAY-1	Turizm ve Otel İşl.(Turizm İşl.ve Otel. YO)	4	EA-1
			Turizm ve Otel İşletmeciliği (Turizm ve Otel İşletmeciliği YO.)	4	EA-1
2048-Metal İşleri			Turizm ve Otel İşl. (Turizm ve Otelcilik YO)	4	EA-1
4375-Metal Teknolojisi			Turizm ve Otelcilik (Turizm İşl.ve Otel. YO)	4	EA-1
Metal Öğretmenliği	4	SAY-1	Turizm ve Otelcilik (Uygulamalı Bilimler YO)	4	EA-1
			Turizm ve Otel İşletmeciliği Yüksekokulu	4	EA-1
2054-Metalurji			Yiyecek-İçecek İşl. (Turizm İşl.ve Otelcilik YO)	4	EA-1
2054-Metalurji (Demir Çelik Metalurjisi)					
Döküm Öğretmenliği	4	SAY-1	2179-Nakış		
Metal Öğretmenliği	4	SAY-1	Dekoratif Sanatlar Öğretmenliği	4	SÖZ-1
			Nakış Öğretmenliği	4	SÖZ-1
2096-Moda Resmî					
3241-Moda Tasarım			4018-Otel İşletmeciliği		
3241-Moda (Giyisi) Tasarım			2205-Otelcilik ve Turizm		
3586-Tekstil Konfeksiyon			4333-Konaklama Hizmetleri		
Giyim Endüstrisi Öğretmenliği	4	EA-1	4348-Konaklama ve Seyahat Hizmetleri		
Giyim Öğretmenliği	4	SÖZ-1	3208-Seyahat Acentacılığı / Seyahat Acenteciliği		
Hazır Giyim Öğretmenliği	4	SÖZ-1	4464-Seyahat İşletmeciliği		
Moda Tasarımı (Endüstriyel Sanatlar YO)	4	EA-1	4051-Tur Operatörlüğü		
Moda Tasarımı Öğretmenliği	4	EA-1	2713-Turizm		
			Konaklama İşletmeciliği Öğretmenliği	4	EA-1
2137-Motor			Konaklama İşl. (Turizm İşl. ve Otelcilik YO)	4	EA-1
2137-Motor (Benzinli) / Motor (Dizel)			Konaklama İşl. (Turizm ve Otelcilik YO)	4	EA-1
Otomotiv Öğretmenliği	4	SAY-1	Konaklama ve Turizm İşl. (Uyg. Sosyal Bil. YO)	4	EA-1
Uçak Gövde-Motor (Sivil Havacılık YO)	4	SAY-1	Seyahat İşletmeciliği (Turizm İşl. ve Otel. YO)	4	EA-1
Uçak Gövde-Motor Bakım (Sivil Havacılık YO)	4	SAY-1	Seyahat İşletmeciliği (Turizm ve Otelcilik YO)	4	EA-1
			Seyahat İşl. ve Turizm Rehberliği Öğretmenliği	4	EA-1
2143-Muhasebe			Seyahat İşletmeciliği ve Turizm Rehberliği (Turizm İşl. ve Otelcilik YO)	4	EA-1
4396-Muhasebe ve Finansman			Turist Rehberliği (Turizm ve Otelcilik YO)	4	DİL
3868-Bilgisayarlı Muhasebe			Turist Rehberliği (Turizm İşl. ve Otelcilik YO)	4	DİL
Muhasebe (Uygulamalı Bilimler YO.)	4	EA-1	Turizm İşl. (Turizm İşl. ve Bilişim Bil. YO)	4	EA-1
Muhasebe Bilgi Sistemleri (Uyg. Bilimler YO)	4	EA-1	Turizm İşletmeciliği (Uygulamalı Bilimler YO)	4	EA-1
Muhasebe Bilgi Sis. (Uyg. Yabancı Diller YO)	4	EA-1	Turizm İşl. ve Otelcilik (Turizm İşl.ve Otel.YO)	4	EA-1
Muhasebe ve Finansman Öğretmenliği	4	EA-1	Turizm İşletmeciliği ve Otelcilik YO.	4	EA-1
Muhasebe ve Finansal Yönetim (Uygulamalı Teknoloji ve İşletmecilik YO)	4	EA-1	Turizm İşl. ve Otel. (Uygulamalı Bilimler YO)	4	EA-1
			Turizm ve Otel İşl. (Uyg. Tek. ve İşl. YO)	4	EA-1
			Turizm ve Otel İşl. (Turizm İşl.ve Otel. YO)	4	EA-1
			Turizm ve Otel İşletmeciliği YO	4	EA-1
			Turizm ve Otel İşletmeciliği (Turizm ve Otel İşletmeciliği YO)	4	EA-1
			Turizm ve Otel İşl. (Turizm ve Otelcilik YO)	4	EA-1
			Turizm ve Otelcilik (Turizm İşl.ve Otel. YO)	4	EA-1
			Turizm ve Otelcilik (Uygulamalı Bilimler YO)	4	EA-1

Tablo 3B (Devam)

Mesleki ve Teknik Ortaöğretim Kurumlarının Alanları ile Aynı Alanlardaki Lisans Programları

Mesleki ve teknik ortaöğretim kurumlarının aşağıda belirtilen (renkli) alanlarından mezun olanlar altlarında yer alan (siyah renkli) yükseköğretim lisans programlarına yerleştirilirken, 2009 Y-ÖSS puanları, ilgili Ağırlıklı Ortaöğretim Başarı Puanının (AOBP) 0,8 ile çarpılması ve 2009-ÖSS puanlarına eklenmesi suretiyle elde edilecek; ayrıca, yerleştirme sırasında Y-ÖSS puanlarına, ilgili AOBP'nin 0,24 ile çarpılmasından elde edilecek olan ek puanlar katılacaktır.

Ortaöğretim Alan Kodu ve Adı Yükseköğretim Lisans Programları	Süre	Puan Türü	Ortaöğretim Alan Kodu ve Adı Yükseköğretim Lisans Programları	Süre	Puan Türü
3366-Örme Hazır Giyim 3366-Trikotaj Giyim Endüstrisi Öğretmenliği Hazır Giyim Öğretmenliği Tekstil Dokuma ve Örgü Öğretmenliği	4 4 4	EA-1 SÖZ-1 SAY-1	2693-Ticaret İşletme Bilgi Yönetimi (Uy. Tek. ve İşl. YO) Sermaye Piyasası (Bankacılık ve Sigortacılık YO) Uluslararası Finans (Uygulamalı Bilimler YO) Uluslararası Ticaret (Uygulamalı Bilimler YO) Uluslararası Ticaret (Uy. Tek. ve İşl. YO) Uluslararası Ticaret ve İşl. (Uygulamalı Bil.YO)	4 4 4 4 4 4	EA-1 EA-1 EA-1 EA-1 EA-1 EA-1
2253-Radyoloji 2253-Radyoloji Teknisyenliği 2268-Radyoloji ve Tedavi Laboratuvarı Fizik Tedavi ve Rehabilitasyon (Sağlık Bil. YO) Fizik Tedavi ve Rehabilitasyon (Sağlık YO) Fizik Tedavi ve Rehabilitasyon Yüksekokulu Fizyoterapi ve Rehabilitasyon (Sağlık YO)	4 4 4 4	SAY-1 SAY-1 SAY-1 SAY-1	Ticaret Meslek Liseleri ile Otelcilik ve Turizm Meslek Liselerinin Tüm Alanları ile Çok Programlı Liseler ve Açıköğretim Lisesinin bu okul türlerine karşılık gelen alanlarını bitirenler 2871-Ticaret Liselerini Alan Ayrımı Olmadığı Dönemde Bitirenler 4422-Pazarlama ve Perakende İşletme Öğretmenliği Pazarlama (Uygulamalı Bilimler YO) Pazarlama Öğretmenliği Sivil Hava Ulaştırma İşl. (Sivil Havacılık YO)	4 4 4 4	EA-1 EA-1 EA-1 EA-1
2378-Sıhhi Tesisat 2384-Sıhhi Tesisat-Kaloriferlilik-Isıtma 2912-Soğutma ve İklimlendirme 3517-Tesisat Teknolojisi 3167-Tesisat Teknolojisi (Isıtma ve Doğalgaz) 3654-Tesisat Teknolojisi (Isıtma ve Sıhhi Tesisat) 3152-Tesisat Teknolojisi (Isıtma ve Tesisat) 3152-Tesisat Tek. (Isıtma-Doğalgaz İç Tesisatçılığı) 3152-Tesisat Tek.(Isıtma-Doğalgaz Şebeke Tes.) 3167-Tesisat Teknolojisi (Isıtma-Doğalgaz Yakıcı Cihazları Bakım ve Onarımı) 4485-Tesisat Teknolojisi ve İklimlendirme Enerji Öğretmenliği Tesisat Öğretmenliği	4 4 4 4 4 4 4 4 4	SAY-1 SAY-1 SAY-1 SAY-1 SAY-1 SAY-1 SAY-1 SAY-1	4505-Ulaştırma Hizmetleri Ulaştırma ve Lojistik (Denizcilik ve Ulaş. YO) Ulaştırma ve Lojistik (Ulaştırma ve Lojistik YO) Uluslararası Lojistik ve Taşımacılık (Uyg. Bil.YO)	4 4 4	EA-1 EA-1 EA-1
3351-Sigortacılık Aktüerya (Bankacılık ve Sigortacılık YO) Sigortacılık (Bankacılık ve Sigortacılık YO) Sigortacılık ve Risk Yönetimi (Uyg. Bilimler YO)	4 4 4	SAY-1 EA-1 EA-1	2797-Yapı Ressamlığı Yapı Ressamlığı Öğretmenliği	4	SAY-1
4767-Denizcilik (Su Ürünleri Üretimi) 2452-Su Ürünleri 2452-Su Ürünleri-İşleme 2452-Su Ürünleri-Üretme Su Ürünleri Mühendisliği (Su Ürünleri YO)	4	SAY-1	Teknik Liseler, Endüstri Meslek Liseleri, Kız Meslek Liseleri ile Çok Programlı Liseler ve Açıköğretim Lisesinin bu okul türlerine karşılık gelen alanları bitirenler Endüstriyel Teknoloji Öğretmenliği	4	SAY-1
2603-Telekomünikasyon Elektronik Öğretmenliği Elektronik ve Haberleşme Öğretmenliği Telekomünikasyon Öğretmenliği	4 4 4	SAY-1 SAY-1 SAY-1			
2672-Tıp Elektronik 4182-Biyomedikal Cihaz Teknolojisi Elektronik Öğretmenliği	4	SAY-1			

Tablo 3C
Mesleki ve Teknik Ortaöğretim Kurumu Mezunlarının
Sınavsız Yerleşebilecekleri Meslek Yüksekokulu ve Açıköğretim Önlisans Programları

Bu tabloda, 2547 Sayılı Kanununun 45. Maddesine 4702 Sayılı Kanunla eklenen e bendi uyarınca mesleki ve teknik ortaöğretim kurumlarının hangi (renkli) alanlarından mezun olanların meslek yüksekokulu ve açıköğretim önlisans programlarından hangilerine (siyah renkli) Sınavsız Geçişle yerleştirilecekleri gösterilmiştir.

Ortaöğretim Alan Kodu ve Adı Yükseköğretim Önlisans Programları	Süre	Ortaöğretim Alan Kodu ve Adı Yükseköğretim Önlisans Programları	Süre
1018-A-Grubu (Ticaret Lisesi Fen)		(Devamı)	
1107-Bankacılık		Para ve Sermaye Yönetimi	2
3868-Bilgisayarlı Muhasebe		Pazarlama	2
3318-Borsa Hizmetleri		Perakende Satış ve Mağaza Yönetimi	2
1381-Deniz ve Liman İşletme		Sağlık Kurumları İşletmeciliği	2
1396-Dış Ticaret		Sigortacılık	2
3324-Emlak Komisyonculuğu		Sivil Hava Ulaştırma İşletmeciliği	2
1657-Genel Hizmetler (Demiryolu)		Tarım İşletmeciliği ve Pazarlama	2
1814-İşletme		Tarımsal İşletmecilik	2
1814-İşletmecilik (Demiryolu)		Tarımsal Kooperatifçilik	2
2143-Muhasebe		Tarımsal Pazarlama	2
4396-Muhasebe ve Finansman		Ticaret ve Yönetim	2
4526-Pazarlama		Uluslararası Lojistik	2
4422-Pazarlama ve Perakende		Uluslararası Taşımacılık ve Lojistik	2
4024-Satış Yönetimi ve Reklamcılık		Uluslararası Ticaret	2
3351-Sigortacılık		Uluslararası Ticaret Yönetimi	2
4532-Sigortacılık ve Risk Yönetimi			
2645-Tesis İşletmeciliği			
2693-Ticaret			
2871-Ticaret Liselerini Alan Ayrımı Olmadığı Dönemde Bitirenler		3523-Acil Tıp Teknisyenliği	
4505-Ulaştırma Hizmetleri		3523-İlk Yardım ve Acil Bakım Teknisyenliği	
Bankacılık	2	Acil Yardım	2
Bankacılık ve Sigortacılık	2	Adli Tıp	2
Bitkisel Ürünlerde Muhafaza ve Pazarlama	2	Ameliyathane Hizmetleri	2
Borsa ve Finans	2	Cerrahi	2
Deniz İşletmeciliği ve Yönetimi	2	Elektronörofizyoloji	2
Deniz ve Liman İşletme	2	İş ve Uğraş Terapisi	2
Dış Ticaret	2	İş Sağlığı ve Güvenliği	2
Dış Ticaret ve Avrupa Birliği	2	İtfaiyecilik ve Yangın Güvenliği	2
Emlak ve Emlak Yönetimi	2	Sağlık Kurumları İşletmeciliği	2
e-Ticaret	2	Tıbbi Mümessillik ve Pazarlama	2
Finans	2		
Gayrimenkul Yönetimi	2	1024-Adalet	
Gayrimenkul Yönetimi ve Pazarlama	2	3758-Zabıt Katipliği	
Gümrük İşletme	2	Adalet	2
Hava Lojistiği	2	Adalet Meslek Yüksekokulu	2
Havacılıkta Yer Hizmetleri Yönetimi	2		
İnsan Kaynakları	2	1039-Ağaç İşleri	
İşletme	2	4134-Ahşap Teknolojisi	
İthalat-İhracat	2	3681-Ahşap Yat İnşaa	
Kooperatifçilik	2	3434-Döşemecilik	
Lojistik	2	2081-Mobilya ve Dekorasyon	
Lojistik Yönetimi	2	4401-Müzik Aletleri Yapımı	
Marka İletişimi	2	Ağaç İşleri	2
Menkul Kıymetler ve Sermaye Piyasası	2	Mobilya ve Dekorasyon	2
Muhasebe	2	Odun Dışı Orman Ürünleri	2
Otobüs İşletmeciliği	2	Ormancılık	2

Tablo 3C (Devam)
Mesleki ve Teknik Ortaöğretim Kurumu Mezunlarının
Sınavsız Yerleşebilecekleri Meslek Yüksekokulu ve Açıköğretim Önlisans Programları

Bu tabloda, 2547 Sayılı Kanununun 45. Maddesine 4702 Sayılı Kanunla eklenen e bendi uyarınca mesleki ve teknik ortaöğretim kurumlarının hangi (renkli) alanlarından mezun olanların meslek yüksekokulu ve açıköğretim önlisans programlarından hangilerine (siyah renkli) Sınavsız Geçişle yerleştirilecekleri gösterilmiştir.

Ortaöğretim Alan Kodu ve Adı Yükseköğretim Önlisans Programları	Süre	Ortaöğretim Alan Kodu ve Adı Yükseköğretim Önlisans Programları	Süre
1051-Anestezi / Anestezi Teknisyenliği		(Devamı)	
Anestezi	2	3057-Klasik Ciltçilik	
Elektronöfzyoloji	2	2012-Matbaa / Matbaacılık	
İş ve Uğraşı Terapisi	2	2185-Ofset Baskı	
Sağlık Kurumları İşletmeciliği	2	2185-Ofset Baskı Serigrafi	
		2274-Reprodüksiyon ve Klişe	
3942-Animatörlük		3565-Tasarım Teknolojisi / Tasarım ve Teknolojisi	
4223-Eğlence Hizmetleri		2707-Tipo Baskı	
3984-Host ve Hosteslik		2707-Tipo Baskı Serigrafi	
4547-Konaklama		Açık hava Reklam Ürünleri ve Serigrafi	2
4348-Konaklama ve Seyahat Hizmetleri		Basın ve Yayıncılık	2
3208-Seyahat Acentacılığı / Seyahat Acenteciliği		Fotoğrafçılık	2
4464-Seyahat İşletmeciliği		Fotoğrafçılık ve Kameramanlık	2
4051-Tur Operatörlüğü		Marka İletişimi	2
2713-Turizm		Matbaacılık	2
4505-Ulaştırma Hizmetleri		Serigrafi	2
4113-Yiyecek İçecek Hizmetleri		Tasarım ve Basım-Yayıncılık	2
Host ve Hosteslik (Otobüs)	2	1113-Beden	
Otobüs İşletmeciliği	2	2122-Monitörlük	
Otobüs Şoförlüğü (Kaptanlık)	2	2446-Spor	
Turizm Animasyonu	2	1197-Bilgi İşlem	
Turizm Rehberliği	2	1202-Bilgisayar	
Turizm ve Konaklama İşletmeciliği	2	3015-Bilgisayar Donanım	
Turizm ve Otel İşletmeciliği	2	1217-Bilgisayar İşletimi	
Turizm ve Seyahat İşletmeciliği	2	1217-Bilgisayar İşletimi Teknisyenliği	
3791-Ayakkabı Teknolojisi		3853-Bilgisayar Programcılığı	
4155-Ayakkabı ve Saraciyeye Teknolojisi		3021-Bilgisayar Yazılım	
1093-Ayakkabıcılık		4176-Bilişim Teknolojileri	
1369-Deri Konfeksiyon		Bilgi Yönetimi	2
1369-Deri-Hazır Giyim		Bilgisayar Teknolojileri ve Bilişim Sistemleri	2
3084-Deri Teknolojisi		Bilgisayar Teknolojisi ve Programlama	2
1856-Kimya		Bilişim Sistemleri ve Teknolojileri	2
4327-Kimya Teknolojisi		Bilişim-Yönetim	2
Ayakkabı Tasarımı	2	e-Ticaret	2
Ayakkabı ve Saraciyeye Tasarımı	2	İnternet Gazeteciliği ve Yayıncılığı	2
Deri İşleme Teknolojisi	2	İnternet ve Ağ Teknolojileri	2
Dericilik	2	Masaüstü Yayıncılık	2
		Web Teknolojileri ve Programlama	2
3559-Baskı (Ofset Baskı-Tipo Baskı)		3957-Bilgisayar Destekli Endüstriyel Modelleme	
1259-Cilt ve Serigrafi		2933-Makine Model	
1259-Ciltleme ve Serigrafi		1993-Makine Ressamlığı	
1422-Dizgi		4369-Makine Teknolojisi	
1609-Fotoğraf ve Klişe		2101-Model	
3805-Fotoğrafçılık		2101-Modelcilik	
4271-Grafik ve Fotoğraf / Fotoğraf ve Grafik		Bilgisayar Destekli Teknik Çizim	2
1684-Grafik / Grafik Sanatlar		Makine	2
3978-Grafik Tasarım		Makine-Resim-Konstrüksiyon	2
		Otomotiv	2

Tablo 3C (Devam)
Mesleki ve Teknik Ortaöğretim Kurumu Mezunlarının
Sınavsız Yerleşebilecekleri Meslek Yüksekokulu ve Açıköğretim Önlisans Programları

Bu tabloda, 2547 Sayılı Kanununun 45. Maddesine 4702 Sayılı Kanunla eklenen e bendi uyarınca mesleki ve teknik ortaöğretim kurumlarının hangi (renkli) alanlarından mezun olanların meslek yüksekokulu ve açıköğretim önlisans programlarından hangilerine (siyah renkli) Sınavsız Geçişle yerleştirilecekleri gösterilmiştir.

Ortaöğretim Alan Kodu ve Adı Yükseköğretim Önlisans Programları	Süre	Ortaöğretim Alan Kodu ve Adı Yükseköğretim Önlisans Programları	Süre
3957-Bilgisayar Destekli Endüstriyel Modelleme		(Devamı)	
3978-Grafik Tasarım		Termik Santral Makineleri	2
2933-Makine Model		Termik Santrallerde Enerji Üretimi	2
1993-Makine Ressamlığı		1223-Boya Apre	
2101-Model		2892-Boya-Baskı-Desen	
2101-Modelcilik		1437-Dokuma	
3565-Tasarım ve Teknolojisi / Tasarım Teknolojisi	2	3963-Düz Örgü (Triko)	
Endüstriyel Tasarım		1788-İplik / İplikçilik	
3036-Bilgisayarlı Nümerik Kontrol (CNC)		2583-Kalite Kontrol (Tekstil)	
4746-Denizcilik (Makine Zabıtlığı)		3571-Örgü Teknolojisi	
3785-Endüstriyel Mekanik		2598-Örme / Örme Teknolojisi	
4244-Endüstriyel Otomasyon Teknolojileri		2535-Tekstil	
1568-Endüstriyel Otomasyon Teknolojisi (Elektronik)		2541-Tekstil Boya-Apre	
3785-Endüstriyel Otomasyon Tek. (Mekanik/Makine)		2892-Tekstil Boya-Baskı-Desen	
1636-Gemi Makineleri		1437-Tekstil Dokuma	
3214-Hidrolik ve Pnömatik		1788-Tekstil İplik	
3214-Hidrolik ve Pnömatik Teknolojisi		1788-Tekstil İplikçilik	
1808-İş Makineleri		2583-Tekstil Kalite Kontrol	
1808-İş Makineleri Bakım ve Onarım		2598-Tekstil Örme	
1808-İş Makineleri Operatörlüğü		3188-Tekstil Tasarımı	
1835-Kalıp / Kalıpcılık		4479-Tekstil Teknolojisi	
3701-Konfeksiyon Makineleri Bakım ve Onarım		3146-Tekstil (Örme Teknolojisi)	
1987-Makine		4039-Triko Desen	
4369-Makine Teknolojisi		4066-Yuvarlak Örgü (Penye)	
3915-Mekatronik		Halı ve Kilim	2
2048-Metal İşleri		Halıcılık	2
4375-Metal Teknolojisi		Moda ve Tekstil Tasarımı	2
2054-Metalurji		Tekstil	2
2054-Metalurji (Demir Çelik Metalurjisi)		3696-Boya Teknolojisi	
2075-Mikroteknik		1553-Endüstriyel Boya ve Dekorasyon	
2137-Motor / Motor (Benzinli) / Motor (Dizel)		3104-Endüstriyel Boyacılık	
4381-Motorlu Araçlar Teknolojisi		1856-Kimya	
3036-Nümerik Kontrollü Makineler (CNC)		4327-Kimya Teknolojisi	
2666-Tesviye		3131-Lastik Teknolojisi	
Açık hava Reklam Ürünleri ve Serigrafisi	2	2232-Petrokimya	
Endüstriyel Kalıpcılık	2	3476-Plastik İşleme	
Enerji	2	3476-Plastik Teknolojisi	
Gemi Makineleri	2	3262-Proses	
Gemi Makineleri İşletme	2	2399-Sanayi Boyacılığı ve Uygulama Tekniği	
Hasat Sonrası Teknolojisi	2	2399-Sınai Boya	
Makine	2	Boya Teknolojisi	2
Makine Yağları ve Yağlama Teknolojisi	2	Endüstri Bitkileri Yetiştirme ve Değerlendirme	2
Mekatronik	2	Fermantasyon	2
Metalografi ve Malzeme Muayenesi	2	Fermantasyon Teknikerliği	2
Metalurji Malzeme	2	Hasat Sonrası Teknolojisi	2
Otomotiv	2	Kağıt ve Kağıt İşleme Teknolojisi	2
Oto Boya Karoseri Doğrultma Teknikerliği	2	Kimya	2
Raylı Sistemler Makine Teknolojisi	2	Kimya Teknolojisi	2
Sondajcılık	2	Kozmetik Teknolojisi	2
Tarım Alet ve Makineleri	2	Maden	2
		Lastik ve Plastik Teknolojisi	2

Tablo 3C (Devam)
Mesleki ve Teknik Ortaöğretim Kurumu Mezunlarının
Sınavsız Yerleşebilecekleri Meslek Yüksekokulu ve Açıköğretim Önlisans Programları

Bu tabloda, 2547 Sayılı Kanununun 45. Maddesine 4702 Sayılı Kanunla eklenen e bendi uyarınca mesleki ve teknik ortaöğretim kurumlarının hangi (renkli) alanlarından mezun olanların meslek yüksekokulu ve açıköğretim önlisans programlarından hangilerine (siyah renkli) Sınavsız Geçişle yerleştirilecekleri gösterilmiştir.

Ortaöğretim Alan Kodu ve Adı Yükseköğretim Önlisans Programları	Süre	Ortaöğretim Alan Kodu ve Adı Yükseköğretim Önlisans Programları	Süre
(Devamı)		1244-Cer (Demiryolu)	
Lastik-Plastik	2	1657-Genel Hizmetler (Demiryolu)	
Oto Boya Karoseri Doğrultma Teknikerliği	2	1814-İşletme	
Petrol Sondajı ve Üretimi	2	1814-İşletmecilik (Demiryolu)	
Plastik Teknolojisi	2	4437-Raylı Sistemler Teknolojisi	
Rafineri ve Petrokimya	2	4814-Raylı Sistemler Teknolojisi (Raylı Sistemler Elektrik-Elektronik)	
Selüloz ve Kağıt Teknolojisi	2	4808-Raylı Sistemler Teknolojisi (Raylı Sistemler İnşaat)	
Selüloz ve Kağıtçılık	2	4829-Raylı Sistemler Teknolojisi (Raylı Sistemler İşletme)	
Şarap Üretim Teknolojisi ve Bağcılık	2	4794-Raylı Sistemler Teknolojisi (Raylı Sistemler Makine)	
Şeker Teknolojisi	2	2651-Tesisler (Demiryolu)	
Tarımsal Laboratuvar	2	2802-Yol (Demiryolu)	
Tıbbi ve Aromatik Bitkiler	2	Raylı Sistemler Elektrik-Elektronik Teknolojisi	2
Yağ Endüstrisi	2	Raylı Sistemler İşletmeciliği	2
Yalıtım Teknolojisi	2	Raylı Sistemler Makine Teknolojisi	2
		Raylı Sistemler Yol	2
1238-Büro Hizmetleri		1903-Cilt Bakımı ve Güzellik	
3675-Büro Yönetimi		1903-Cilt Bakımı ve Kuaförlük	
3229-Büro Yönetimi ve Sekreterlik		4286-Güzellik ve Saç Bakımı Hizmetleri	
1752-Hukuk Sekreterliği		1903-Kuaförlük/Kuaförlük-Cilt Bakımı ve Epilasyon	
1939-Kütüphanecilik		1918-Kuaförlük/Kuaförlük-Saç Bakımı ve Yapımı	
2321-Sekreterlik		Cilt Bakımı ve Güzellik	2
2817-Yönetim ve Ticaret Sekreterliği		Kuaförlük	2
Büro Yönetimi ve Sekreterlik	2	Tıbbi ve Aromatik Bitkiler	2
Büro Yönetimi ve Yönetici Asistanlığı	2		
İnsan Kaynakları	2	2948-Çay Teknolojisi	
Orta Kademe Yöneticilik	2	Çay Eksperliği	2
2969-Cam İşlemciliği		4161-Bahçecilik	
1271-Çini Desinatörlüğü		2948-Çay Teknolojisi	
1271-Çini Desinatörlüğü (Süslemecilik)		2823-Genel Ziraat	
1286-Çinicilik ve Seramik		3909-Makine (Tarım Meslek Lisesi)	
1286-Çinicilik ve Seramik (Dekorlama)		3874-Makine-Tarım Teknolojisi	
1286-Çinicilik ve Seramik (Şekillendirme)		3895-Peyzaj	
1684-Grafik/ Grafik Sanatlar		3373-Süs Bitkileri	
3978-Grafik Tasarım		2514-Tarım	
3826-Heykel		3874-Tarım Teknolojisi	
2247-Plastik Sanatlar		4093-Zeytin Teknolojisi	
2336-Seramik		2823-Ziraat	
2342-Seramik Sanatı		Arıcılık	2
4458-Seramik ve Cam Teknolojisi		Bağcılık	2
3063-Şekillendirme ve Desenleme		Bahçe Ziraatı	2
3565-Tasarım ve Teknolojisi / Tasarım Teknolojisi		Besicilik	2
Cam-Seramik	2	Bitki Koruma	2
Çini İşlemciliği	2	Bitkisel Üretim	2
Endüstriyel Seramik	2	Bitkisel Ürünlerde Muhafaza ve Pazarlama	2
Mimari Dekoratif Sanatlar	2	Endüstri Bitkileri Yetiştirme ve Değerlendirme	2
Seramik	2	Endüstriyel Tavukçuluk	2
		Et Endüstrisi	2
		Fidan ve Fidecilik	2
		Fidan Yetiştirme	2

Tablo 3C (Devam)
Mesleki ve Teknik Ortaöğretim Kurumu Mezunlarının
Sınavsız Yerleşebilecekleri Meslek Yüksekokulu ve Açıköğretim Önlisans Programları

Bu tabloda, 2547 Sayılı Kanununun 45. Maddesine 4702 Sayılı Kanunla eklenen e bendi uyarınca mesleki ve teknik ortaöğretim kurumlarının hangi (renkli) alanlarından mezun olanların meslek yüksekokulu ve açıköğretim önlisans programlarından hangilerine (siyah renkli) Sınavsız Geçişle yerleştirilecekleri gösterilmiştir.

Ortaöğretim Alan Kodu ve Adı Yükseköğretim Önlisans Programları	Süre	Ortaöğretim Alan Kodu ve Adı Yükseköğretim Önlisans Programları	Süre
(Devamı)		1547-Dekoratif El Sanatları	
Fındık Eksperliği	2	1485-Eğitim Araçları	
Hasat Sonrası Teknolojisi	2	1547-El Sanatları	
İpek Böcekçiliği	2	1547-El Sanatları Teknolojisi / El Sanatları ve Tek.	
Kanatlı Hayvan Yetiştiriciliği	2	1547-El Sanatları ve Çiçek	
Mantarcılık	2	1532-El ve Makine Nakışları	
Odun Dışı Orman Ürünleri	2	1678-Ev ve Giyim Aksesuarları	
Organik Tarım	2	1678-Giyim ve Ev Aksesuarları	
Ormancılık	2	2179-Nakış	
Peyzaj	2	4443-Sanat ve Tasarım	
Peyzaj Uygulama ve Süs Bitkileri	2	El Sanatları	2
Peyzaj ve Çevre Tasarımı	2	Geleneksel El Sanatları	2
Peyzaj ve Süs Bitkileri	2	Halı ve Kilim	2
Sebze Üretimi	2	Halicilik	2
Seracılık	2	Halicilik ve Desinatörlüğü	2
Seracılık ve Süs Bitkileri Yetiştiriciliği	2	Kuyumculuk ve Takı Tasarımı	2
Subtropik İklim Bitkileri	2	Takı Tasarımı ve Süs Taşları İşlemciliği	2
Sulama Teknolojisi	2	Takı ve El Sanatları	2
Süs Bitkileri Yetiştiriciliği	2	Uygulamalı Takı Teknolojisi	2
Süt Hayvancılığı	2		
Şarap Üretim Teknolojisi ve Bağcılık	2	1327-Dekoratif Resim	
Şeker Teknolojisi	2	3428-Dekoratif Sanatlar	
Tarım	2	3235-İç Mekan Düzenleme	
Tarım Alet ve Makineleri	2	3235-İç Mekan Tasarımı	
Tarım İşletmeciliği ve Pazarlama	2	3256-Konservasyon	
Tarım Ürünlerinin Muhafazası ve Depolanması	2	2309-Restorasyon	
Tarımsal İşletmecilik	2	4443-Sanat ve Tasarım	
Tarımsal Pazarlama	2	Bina Koruma ve Yenileme	2
Tarımsal Sulama	2	İç Mekan Koruma ve Yenileme	2
Tarla Bitkileri	2	Mimari Dekoratif Sanatlar	2
Tavukçuluk	2	Mimari Restorasyon	2
Tıbbi ve Aromatik Bitkiler	2	Restorasyon	2
Tohumculuk	2	Restorasyon ve Konservasyon	2
Tütün Yetiştiriciliği ve İşlemciliği	2		
Zeytin Endüstrisi	2	3387-Deniz Turizmi	
Zeytin Yetiştiriciliği ve Değerlendirilmesi	2	4018-Otel İşletmeciliği	
		2205-Otelcilik ve Turizm	
1265-Çevre Sağlığı		2713-Turizm	
1265-Çevre Sağlığı Teknisyenliği		Turizm Rehberliği	2
Çevre	2	Turizm ve Konaklama İşletmeciliği	2
Çevre Kirlenmesi ve Kontrolü	2	Turizm ve Otel İşletmeciliği	2
Çevre Koruma	2	Turizm ve Seyahat İşletmeciliği	2
Çevre Sağlığı	2		
Çevre Temizlik Hizmetleri	2		
Hidroterapi	2		
İtfaiyecilik ve Yangın Güvenliği	2		
Sağlık Kurumları İşletmeciliği	2		
1292-Çocuk Gelişimi			
1292-Çocuk Gelişimi ve Bakımı			
1292-Çocuk Gelişimi ve Eğitimi			
Çocuk Gelişimi	2		
Sosyal Hizmetler	2		

Tablo 3C (Devam)
Mesleki ve Teknik Ortaöğretim Kurumu Mezunlarının
Sınavsız Yerleşebilecekleri Meslek Yüksekokulu ve Açıköğretim Önlisans Programları

Bu tabloda, 2547 Sayılı Kanununun 45. Maddesine 4702 Sayılı Kanunla eklenen e bendi uyarınca mesleki ve teknik ortaöğretim kurumlarının hangi (renkli) alanlarından mezun olanların meslek yüksekokulu ve açıköğretim önlisans programlarından hangilerine (siyah renkli) Sınavsız Geçişle yerleştirilecekleri gösterilmiştir.

Ortaöğretim Alan Kodu ve Adı Yükseköğretim Önlisans Programları	Süre	Ortaöğretim Alan Kodu ve Adı Yükseköğretim Önlisans Programları	Süre
1369-Deri Konfeksiyon 1369-Deri-Hazır Giyim 3963-Düz Örgü (Triko) 2618-Erkek Terziliği 1678-Ev ve Giyim Aksesuarları 1663-Giyim 1663-Giyim Teknolojisi 4265-Giyim Üretim Teknolojisi 1678- Giyim ve Ev Aksesuarları 3119-Hazır Giyim 2618-Kadın Terziliği 3999-Kesim (Tekstil Konfeksiyon) 3119-Konfeksiyon 3241-Moda (Giysi) Tasarım 2096-Moda Resmi 3241-Moda Tasarım 3366-Örme Hazır Giyim 3586-Tekstil Konfeksiyon 2618-Terzilik 4039-Triko Desen 4045-Triko Konfeksiyon 3366-Trikotaj 4066-Yuvarlak Örgü (Penye)		1464-Ebelik 3606-Ebelik-Hemşirelik 4306-Hasta ve Yaşlı Hizmetleri 1746-Hemşirelik 1945-Laborant 1951-Laboratuvar 1951-Laboratuvar Teknisyenliği 2315-Sağlık Memurluğu 3889-Veteriner-Laboratuvar	
Deri Konfeksiyon Kostüm Tasarımı Moda Tasarımı Moda ve Tekstil Tasarımı Tekstil	2 2 2 2 2	Diyaliz Elektronörofizyoloji Fizyoterapi Hidroterapi İş ve Uğraşı Terapisi Laboratuvar Laborant ve Veteriner Sağlık Patoloji Laboratuvar Sağlık Kurumları İşletmeciliği Tıbbi Laboratuvar Tıbbi Mümessillik ve Pazarlama Yaşlı Bakım Hizmetleri	2 2 2 2 2 2 2 2 2 2 2
1416-Dış Protez Teknisyenliği Ağız ve Dış Sağlığı Dış Protez Sağlık Kurumları İşletmeciliği	2 2 2 2	4182-Biyomedikal Cihaz Teknolojisi 4725-Denizcilik (Gemi Elektroniği ve Haberleşme) 4731-Denizcilik (Gemi Otomasyonu) 1491-Elektrik 1505-Elektrik-Elektronik 4238-Elektrik-Elektronik Teknolojisi 4595-Elektrik Tesisat ve Pano Monitörlüğü 1526-Elektromekanik Taşıyıcılar 1511-Elektronik 1568-Endüstriyel Elektronik 3785-Endüstriyel Mekanik 4244-Endüstriyel Otomasyon Teknoloji 1568-Endüstriyel Otomasyon Teknolojisi (Elektronik) 3785-Endüstriyel Otomasyon Tek. (Mekanik/Makine) 1621-Gemi Elektroniği ve Haberleşme 2906-Kontrol ve Enstrümantasyon Teknolojisi 3915-Mekatronik 2211-Otomatik Kumanda 2603-Telekomünikasyon 2672-Tıp Elektroniği 4841- Uçak Bakım (Uçak Elektroniği) 2927-Uçak Bakımı Teknisyenliği ve Elektroniği 2927-Uçak Bakımı ve Elektroniği 2927-Uçak Elektroniği	
1443-Döküm 4217-Döküm Teknolojisi 1443-Dökümcülük 1443-Endüstriyel Döküm 1829-İzabe 2054-Metalurji / Metalurji (Demir Çelik Metalurjisi) Döküm Makine Metalografi ve Malzeme Muayenesi Metalurji Malzeme	2 2 2 2 2 2 2 2	Açık hava Reklam Ürünleri ve Serigrafisi Biyomedikal Cihaz Teknolojisi Elektrik Elektrik-Elektronik Teknikerliği Elektronik Haberleşme Endüstriyel Elektronik Endüstriyel Otomasyon Enerji	2 2 2 2 2 2 2 2

Tablo 3C (Devam)
Mesleki ve Teknik Ortaöğretim Kurumu Mezunlarının
Sınavsız Yerleşebilecekleri Meslek Yüksekokulu ve Açıköğretim Önlisans Programları

Bu tabloda, 2547 Sayılı Kanununun 45. Maddesine 4702 Sayılı Kanunla eklenen e bendi uyarınca mesleki ve teknik ortaöğretim kurumlarının hangi (renkli) alanlarından mezun olanların meslek yüksekokulu ve açıköğretim önlisans programlarından hangilerine (siyah renkli) Sınavsız Geçişle yerleştirilecekleri gösterilmiştir.

Ortaöğretim Alan Kodu ve Adı Yükseköğretim Önlisans Programları	Süre	Ortaöğretim Alan Kodu ve Adı Yükseköğretim Önlisans Programları	Süre
(Devamı)			
Ev Cihazları Teknolojisi	2	4197-Deniz Araçları Yapımı	
Hidroelektrik Santralleri	2	3449-Gemi İnşaa	
Mekatronik	2	1642-Gemi Yapımı	
Otomotiv	2	Gemi İnşaatı	2
Radio ve Televizyon Tekniđi	2		
Raylı Sistemler Elektrik-Elektronik Teknolojisi	2	3805-Fotoğrafçılık	
Sahne ve Gösteri Sanatları Işık Teknolojisi	2	4271-Grafik ve Fotoğraf / Fotoğraf ve Grafik	
Sahne ve Gösteri Sanatları Ses Teknolojisi	2	1684-Grafik / Grafik Sanatlar	
Termik Santral Makineleri	2	3978-Grafik Tasarım	
Termik Santrallerde Enerji Üretimi	2	2749-Resim (Anadolu Kız Meslek L. / Kız Meslek L.)	
		4443-Sanat ve Tasarım	
1491-Elektrik		3565-Tasarım ve Teknolojisi / Tasarım Teknolojisi	
1767-İnşaat		2749-Uygulamalı Resim (Anadolu Kız Meslek L. / Kız Meslek Lisesi)	
4312-İnşaat Teknolojisi		Fotoğrafçılık	2
1808-İş Makineleri		Fotoğrafçılık ve Kameramanlık	2
1808-İş Makineleri Bakım ve Onarım		Grafik Tasarımı	2
1808-İş Makineleri Operatörlüğü		Grafik ve Reklamcılık	2
1856-Kimya		Halıcılık ve Desinatörlüğü	2
4327-Kimya Teknolojisi		Marka İletişimi	2
1987-Makine		Matbaacılık	2
4369-Makine Teknolojisi		Mimari Dekoratif Sanatlar	2
4381-Motorlu Araçlar Teknolojisi		Serigrafi	2
2137-Motor / Motor (Benzinli) / Motor (Dizel)		Tasarım ve Basım-Yayımcılık	2
İtfaiyecilik ve Yangın Güvenliđi	2		
		1684-Grafik / Grafik Sanatlar	
3847-Ev Ekonomisi (Ev Ekonomisi Meslek Lisesi)		3978-Grafik Tasarım	
Tarım	2	3565-Tasarım ve Teknolojisi / Tasarım Teknolojisi	
		Bilgisayar Destekli Tasarım ve Animasyon	2
3805-Fotoğrafçılık		Grafik	2
1615-Gazetecilik		Grafik Tasarımı	2
4292-Halkla İlişkiler ve Organizasyon Hizmetleri		Grafik ve Reklamcılık	2
3811-Halkla İlişkiler ve Tanıtım			
3497-İletişim		4773-Denizcilik (Balıkçı Gemisi Kaptanlığı)	
4553-Organizasyon Hizmetleri		4752-Denizcilik (Gemi Yönetimi)	
4568-Radyo Sinema ve Televizyon		4788-Denizcilik (Yat Kaptanlığı)	
3277-Radyo Televizyon / Radyo-Televizyon		1699-Güverte	
Basın ve Yayıncılık	2	1704-Güverte-Avlama	
Fotoğrafçılık	2	3779-Yat Kaptanlığı	
Fotoğrafçılık ve Kameramanlık	2	Güverte	2
Halkla İlişkiler	2	Sualtı Teknolojisi	2
Halkla İlişkiler ve Reklamcılık	2	Yatçılık ve Yat İşletmeciliđi	2
Halkla İlişkiler ve Tanıtım	2		
İletişim ve Halkla İlişkiler	2	1719-Harita ve Kadastro	
İnternet Gazeteciliđi ve Yayıncılıđı	2	2508-Tapu Kadastro	
Marka İletişimi	2	Harita Kadastro	2
Masaüstü Yayıncılık	2	Tapu Kadastro Meslek Yüksekokulu	2
Radyo ve Televizyon Programcılıđı	2		
Radyo ve Televizyon Yayıncılıđı	2		
Televizyon Yapım ve Yönetimi	2		

Tablo 3C (Devam)
Mesleki ve Teknik Ortaöğretim Kurumu Mezunlarının
Sınavsız Yerleşebilecekleri Meslek Yüksekokulu ve Açıköğretim Önlisans Programları

Bu tabloda, 2547 Sayılı Kanununun 45. Maddesine 4702 Sayılı Kanunla eklenen e bendi uyarınca mesleki ve teknik ortaöğretim kurumlarının hangi (renkli) alanlarından mezun olanların meslek yüksekokulu ve açıköğretim önlisans programlarından hangilerine (siyah renkli) Sınavsız Geçişle yerleştirilecekleri gösterilmiştir.

Ortaöğretim Alan Kodu ve Adı Yükseköğretim Önlisans Programları	Süre	Ortaöğretim Alan Kodu ve Adı Yükseköğretim Önlisans Programları	Süre
1725-Hayvan Sağlığı 1945-Laborant 1725-Veteriner Sağlık 2755-Veteriner Sağlık Teknisyenliği 3889-Veteriner-Laboratuvar		1972-Maden Maden Petrol Sondajı ve Üretimi	2 2
Hayvan Yetiştiriciliği ve Sağlığı Laborant ve Veteriner Sağlık Veteriner Sağlık Teknikerliği	2 2 2	3345-Mahalli İdareler Yerel Yönetimler	2
2844-İmam Hatip (İmam Hatip Lisesi/İmam Hatip Okulu/İmam Hatip Lisesi (Y. Dil Ağırlıklı) / Anadolu İmam Hatip Lisesi) İlahiyat	2	3909-Makine (Tarım Meslek Lisesi) 3874-Makine-Tarım Teknolojisi 3874-Tarım Teknolojisi Hasat Sonrası Teknolojisi Tarım Alet ve Makineleri	2 2
1808-İş Makineleri 1808-İş Makineleri Bakım ve Onarım 1808-İş Makineleri Operatörlüğü 2137-Motor/Motor(Benzinli) / Motor (Dizel) 4835-Uçak Bakım (Uçak Gövde Motor) 3669-Uçak Bakım Teknisyenliği ve Gövde Motor 3669-Uçak Bakım Teknisyenliği ve Havayolu Teknisyenliği (Gövde Motor) 2728-Uçak Motorları 2734-Uçak Motorları Bakım ve Onarımı 4416-Otomotiv Teknolojisi		2006-Maliye 4396-Muhasebe ve Finansman Maliye	2
Makine Otomotiv Tarım Alet ve Makineleri	2 2 2	3173-Mermer Teknolojisi 3173-Mermer Teknolojisi (Süsleme Taşçılığı) 3648-Süsleme Taşçılığı Doğal Taş Dekorasyonu Mermer Teknolojisi Mermercilik	2 2 2
1856-Kimya 4327-Kimya Teknolojisi Eczane Teknikerliği	2	2069-Meteoroloji	
1856-Kimya 4327-Kimya Teknolojisi 1972-Maden		4182-Biyomedikal Cihaz Teknolojisi 2191-Ortopedik Cihaz ve Protez Teknisyenliği 2672-Tıp Elektronik Protez ve Ortez	2
Endüstriyel Seramik Seramik	2 2	2253-Radyoloji 2253-Radyoloji Teknisyenliği 2268-Radyoloji ve Tedavi Laboratuvarı	2 2 2
1883-Kooperatifçilik Kooperatifçilik Tarımsal Kooperatifçilik	2 2	Radyoloji Radyoterapi Sağlık Kurumları İşletmeciliği	2 2 2
1924-Kuyumculuk 3393-Kuyumculuk Takı Tasarımı 4003-Kuyumculuk Teknolojisi			
Doğal Taş Dekorasyonu Gemoloji ve Mücevher Kıymetli Taş ve Metal İşlemciliği Kuyumculuk ve Takı Tasarımı Takı Tasarımı ve Süs Taşları İşlemciliği Takı ve El Sanatları Uygulamalı Takı Teknolojisi	2 2 2 2 2 2		

Tablo 3C (Devam)
Mesleki ve Teknik Ortaöğretim Kurumu Mezunlarının
Sınavsız Yerleşebilecekleri Meslek Yüksekokulu ve Açıköğretim Önlisans Programları

Bu tabloda, 2547 Sayılı Kanununun 45. Maddesine 4702 Sayılı Kanunla eklenen e bendi uyarınca mesleki ve teknik ortaöğretim kurumlarının hangi (renkli) alanlarından mezun olanların meslek yüksekokulu ve açıköğretim önlisans programlarından hangilerine (siyah renkli) Sınavsız Geçişle yerleştirilecekleri gösterilmiştir.

Ortaöğretim Alan Kodu ve Adı Yükseköğretim Önlisans Programları	Süre	Ortaöğretim Alan Kodu ve Adı Yükseköğretim Önlisans Programları	Süre
2378-Sihhi Tesisat 2384-Sihhi Tesisat-Kaloriferçilik-Isıtma 2912-Soğutma ve İklimlendirme 4485-Tesisat Teknolojisi ve İklimlendirme 3517-Tesisat Teknolojisi 3167-Tesisat Teknolojisi (Isıtma ve Doğalgaz) 3654-Tesisat Teknolojisi (Isıtma ve Sıhhi Tesisat) 3152-Tesisat Teknolojisi (Isıtma ve Tesisat) 3152-Tesisat Tek. (Isıtma-Doğalgaz İç Tesisatçılığı) 3152-Tesisat Teknolojisi (Isıtma-Doğalgaz Şebeke Tesisatçılığı) 3167-Tesisat Teknolojisi (Isıtma-Doğalgaz Yakıcı Cihazları Bakım ve Onarımı) Doğalgaz, Isıtma ve Sıhhi Tesisat Teknolojisi Doğalgaz ve Boru Hatları Teknolojisi İklimlendirme-Soğutma Sıhhi Tesisat Tesisat Teknolojisi	2 2 2 2 2 2 2 2 2 2 2	2672-Tıp Elektronigi 4182-Biyomedikal Cihaz Teknolojisi Elektronöfizioloji Odyometri Optisyenlik <hr/> 3832-Yaşlı Hizmetleri 4306-Hasta ve Yaşlı Hizmetleri Acil Yardım Ameliyathane Hizmetleri Cerrahi Diyaliz Elektronöfizioloji Fizyoterapi Hastane Yönetimi ve Organizasyon Hidroterapi İş ve Uğraş Terapisi İş Sağlığı ve Güvenliği Sağlık Kurumları İşletmeciliği Sosyal Hizmetler Yaşlı Bakım Hizmetleri	2 2 2 2 2 2 2 2 2 2 2 2 2 2
4767-Denizcilik (Su Ürünleri Üretimi) 2452-Su Ürünleri 2452-Su Ürünleri-İşleme 2452-Su Ürünleri-Üretim Balık Yetiştiriciliği Su Ürünleri	2 2		
3538-Tıbbi Sekreterlik 2687-Tıp Sekreterliği 3229-Büro Yönetimi ve Sekreterlik Ağız ve Diş Sağlığı Büro Yönetimi ve Sekreterlik Büro Yönetimi ve Yönetici Asistanlığı Hastane Yönetimi ve Organizasyon İnsan Kaynakları Odyometri Optisyenlik Sağlık Kurumları İşletmeciliği Tıbbi Dokümantasyon ve Sekreterlik Tıbbi Mümessillik ve Pazarlama	2 2 2 2 2 2 2 2 2 2		

Tablo 4
Yükseköğretim Programlarının Öğretim Süreleri ve Puan Türleri (*)

Yükseköğretim Programları	Öğr. Süresi	Puan Türü	Yükseköğretim Programları	Öğr. Süresi	Puan Türü
ÖNLİSANS PROGRAMLARI			Deri İşleme Teknolojisi	2	SAY-1
Acil Yardım	2	SAY-1	Deri Konfeksiyon	2	SÖZ-1
Açık hava Reklam Ürünleri ve Serigrafi	2	SAY-1	Dericilik	2	EA-1
Adalet	2	SÖZ-1	Dış Ticaret	2	EA-1
Adalet Meslek Yüksekokulu	2	SÖZ-1	Dış Ticaret (Açıköğretim)	2	-
Adli Tıp	2	SAY-1	Dış Ticaret ve Avrupa Birliği	2	EA-1
Ağaç İşleri	2	SAY-1	Dış Protez	2	SAY-1
Ağız ve Diş Sağlığı	2	SAY-1	Diyaliz	2	SAY-1
Ameliyathane Hizmetleri	2	SAY-1	Doğal Taş Dekorasyonu	2	EA-1
Anestezi	2	SAY-1	Doğalgaz ve Boru Hatları Teknolojisi	2	SAY-1
Arıcılık	2	EA-1	Doğalgaz, Isıtma ve Sıhhi Tesisat Teknolojisi	2	SAY-1
Aşçılık	2	SÖZ-1	Döküm	2	SAY-1
At Antrenörlüğü	2	EA-1	Eczane Teknikerliği	2	SAY-1
Atçılık İşletmeciliği	2	EA-1	El Sanatları	2	SÖZ-1
Av ve Yaban Hayatı	2	EA-1	Elektrik	2	SAY-1
Ayakkabı Tasarımı	2	SAY-1	Elektrik-Elektronik Teknikerliği	2	SAY-1
Ayakkabı ve Saracıye Tasarımı	2	SAY-1	Elektronik Haberleşme	2	SAY-1
Bağcılık	2	EA-1	Elektronörofizyoloji	2	SAY-1
Bahçe Ziraatı	2	EA-1	Emlak ve Emlak Yönetimi	2	EA-1
Balık Yetiştiriciliği	2	EA-1	Emlak ve Emlak Yönetimi (Açıköğretim)	2	-
Bankacılık	2	EA-1	Endüstri Bitkileri Yetiştirme ve Değerlendirme	2	EA-1
Bankacılık ve Sigortacılık	2	EA-1	Endüstriyel Elektronik	2	SAY-1
Bankacılık ve Sigortacılık (Açıköğretim)	2	-	Endüstriyel Kalıpcılık	2	SAY-1
Basım ve Yayıncılık	2	SÖZ-1	Endüstriyel Otomasyon	2	SAY-1
Besicilik	2	EA-1	Endüstriyel Seramik	2	SAY-1
Bilgi Yönetimi	2	EA-1	Endüstriyel Tasarım	2	SAY-1
Bilgisayar Destekli Tasarım ve Animasyon	2	SAY-1	Endüstriyel Tavukçuluk	2	EA-1
Bilgisayar Destekli Teknik Çizim	2	SAY-1	Enerji	2	SAY-1
Bilgisayar Operatörlüğü (Engelliler Entegre YO)	2	-	Et Endüstrisi	2	EA-1
Bilgisayar Teknolojisi ve Programlama	2	SAY-1	e-Ticaret	2	EA-1
Bilgisayar Teknolojileri ve Bilişim Sistemleri	2	SAY-1	Ev Cihazları Teknolojisi	2	SAY-1
Bilişim Sistemleri ve Teknolojileri	2	SAY-1	Ev İdaresi (Açıköğretim)	2	-
Bilişim-Yönetim	2	SAY-1	Fermantasyon	2	SAY-1
Bina Koruma ve Yenileme	2	EA-1	Fermantasyon Teknikerliği	2	SAY-1
Bitki Koruma	2	SAY-1	Fındık Eksperliği	2	EA-1
Bitkisel Üretim	2	SAY-1	Fidan ve Fidecilik	2	EA-1
Bitkisel Ürünlerde Muhafaza ve Pazarlama	2	EA-1	Fidan Yetiştirme	2	EA-1
Biyomedikal Cihaz Teknolojisi	2	SAY-1	Film Yapım Teknikleri	2	EA-1
Borsa ve Finans	2	EA-1	Finans	2	EA-1
Boya Teknolojisi	2	SAY-1	Fizyoterapi	2	SAY-1
Büro Yönetimi ve Sekreterlik	2	SÖZ-1	Fotoğrafçılık	2	SÖZ-1
Büro Yönetimi ve Sekreterlik (Açıköğretim)	2	-	Fotoğrafçılık ve Kameramanlık	2	SÖZ-1
Büro Yönetimi ve Yönetici Asistanlığı	2	SÖZ-1	Gastronomi ve Mutfak Sanatları	2	SÖZ-1
Cam-Seramik	2	SAY-1	Gayrimenkul Yönetimi	2	EA-1
Cerrahi	2	SAY-1	Gayrimenkul Yönetimi ve Pazarlama	2	EA-1
Cilt Bakımı ve Güzellik	2	SÖZ-1	Geleneksel El Sanatları	2	SÖZ-1
Çay Eksperliği	2	EA-1	Gemi İnşaatı	2	SAY-1
Çevre	2	SAY-1	Gemi Makineleri	2	SAY-1
Çevre Kirlenmesi ve Kontrolü	2	SAY-1	Gemi Makineleri İşletme	2	SAY-1
Çevre Koruma	2	SAY-1	Gemoloji ve Mücevher	2	EA-1
Çevre Sağlığı	2	SAY-1	Gıda Teknolojisi	2	SAY-1
Çevre Temizlik Hizmetleri	2	EA-1	Girişimcilik ve Proje Yönetim Asistanlığı	2	EA-1
Çini İşlemeciliği	2	SÖZ-1	Görsel İletişim	2	SÖZ-1
Çocuk Gelişimi	2	SÖZ-1	Grafik	2	EA-1
Dekor Tasarımı	2	EA-1	Grafik Tasarımı	2	EA-1
Deniz İşletmeciliği ve Yönetimi	2	EA-1	Grafik ve Reklamcılık	2	SÖZ-1
Deniz ve Liman İşletme	2	EA-1	Gümrük İşletme	2	EA-1
			Güverte	2	SAY-1

(*)- Bu tabloda diğer ülkelerdeki üniversitelerde bulunan programlar yer almamıştır.

- Sınavsız Geçiş ile yerleştirmede Ortaöğretim Başarı Puanı kullanılacak; Sınavsız Geçişle dolmayan kontenjanlara yapılacak yerleştirmede ise Y-ÖSS puanları kullanılacaktır.

- Bazı programların yanında yer alan (Fakülte) veya (Yüksekokul) yazısı o programın puan türündeki farklılığı belirtmek içindir.

Tablo 4
Yükseköğretim Programlarının Öğretim Süreleri ve Puan Türleri (*)

Yükseköğretim Programları	Öğr. Süresi	Puan Türü	Yükseköğretim Programları	Öğr. Süresi	Puan Türü
Halı ve Kilim	2	SÖZ-1	Masaüstü Yayıncılık	2	EA-1
Halıcılık	2	SÖZ-1	Matbaacılık	2	EA-1
Halıcılık ve Desinatörlüğü	2	SÖZ-1	Mekatronik	2	SAY-1
Halkla İlişkiler	2	SÖZ-1	Menkul Kıymetler ve Sermaye Piyasası	2	EA-1
Halkla İlişkiler (Açıköğretim)	2	-	Mermer Teknolojisi	2	EA-1
Halkla İlişkiler ve Reklamcılık	2	SÖZ-1	Mermercilik	2	EA-1
Halkla İlişkiler ve Tanıtım	2	SÖZ-1	Metalografi ve Malzeme Muayenesi	2	SAY-1
Harita Kadastro	2	SAY-1	Metalurji Malzeme	2	SAY-1
Hasat Sonrası Teknolojisi	2	SAY-1	Meyve-Sebze İşleme	2	EA-1
Hastane Yönetimi ve Organizasyon	2	EA-1	Mimari Dekoratif Sanatlar	2	SÖZ-1
Hava Lojistiği	2	EA-1	Mimari Restorasyon	2	EA-1
Havacılıkta Yer Hizmetleri Yönetimi	2	EA-1	Mobilya ve Dekorasyon	2	SAY-1
Hayvan Yetiştiriciliği ve Sağlığı	2	SAY-1	Moda Tasarımı	2	EA-1
Hazır Beton Teknolojisi	2	SAY-1	Moda ve Tekstil Tasarımı	2	EA-1
Hazır Yemek ve Aşçılık	2	SÖZ-1	Muhasebe	2	EA-1
Hidroelektrik Santralleri	2	SAY-1	Muhasebe (Açıköğretim)	2	-
Hidroterapi	2	SAY-1	Nalbantlık	2	EA-1
Host ve Hosteslik (Otobüs)	2	SÖZ-1	Odun Dışı Orman Ürünleri	2	EA-1
İç Mekan Koruma ve Yenileme	2	EA-1	Odyometri	2	SAY-1
İklimlendirme-Soğutma	2	SAY-1	Optisyenlik	2	SAY-1
İlahiyat (Önlisans) (Açıköğretim)	2	-	Organik Tarım	2	EA-1
İletişim ve Halkla İlişkiler	2	SÖZ-1	Ormancılık	2	EA-1
İnsan Kaynakları	2	EA-1	Orta Kademe Yöneticilik	2	EA-1
İnsan Kaynakları (Açıköğretim)	2	-	Oto Boya Karoseri Doğrultma Teknikerliği	2	SAY-1
İnşaat	2	SAY-1	Otobüs İşletmeciliği	2	EA-1
İnternet Gazeteciliği ve Yayıncılığı	2	EA-1	Otobüs Şoförlüğü (Kaptanlık)	2	EA-1
İnternet ve Ağ Teknolojileri	2	SAY-1	Otomotiv	2	SAY-1
İpek Böcekçiliği	2	EA-1	Özel Güvenlik ve Koruma	2	EA-1
İş Sağlığı ve Güvenliği	2	SAY-1	Özel Güvenlik ve Koruma (Açıköğretim)	2	-
İş ve Uğraşı Terapisi	2	SAY-1	Para ve Sermaye Yönetimi	2	EA-1
İşletme	2	EA-1	Patoloji Laboratuvar	2	SAY-1
İtfaiyecilik ve Yangın Güvenliği	2	EA-1	Pazarlama	2	EA-1
İthalat-İhracat	2	EA-1	Perakende Satış ve Mağaza Yönetimi (Açıköğretim)	2	-
Jeoteknik Teknikerliği	2	SAY-1	Petrol Sondajı ve Üretimi	2	SAY-1
Kağıt ve Kağıt İşleme Teknolojisi	2	SAY-1	Peyzaj	2	SAY-1
Kanatlı Hayvan Yetiştiriciliği	2	EA-1	Peyzaj Uygulama ve Süs Bitkileri	2	EA-1
Karayolu Ulaşımı ve Trafik	2	EA-1	Peyzaj ve Çevre Tasarımı	2	EA-1
Kıymetli Taş ve Metal İşlemeciliği	2	EA-1	Peyzaj ve Süs Bitkileri	2	EA-1
Kimya	2	SAY-1	Plastik Teknolojisi	2	SAY-1
Kimya Teknolojisi	2	SAY-1	Protez ve Ortez	2	SAY-1
Kooperatifçilik	2	EA-1	Radio ve Televizyon Programcılığı	2	SÖZ-1
Kostüm Tasarımı	2	EA-1	Radio ve Televizyon Tekniği	2	SAY-1
Kozmetik Teknolojisi	2	SAY-1	Radio ve Televizyon Yayıncılığı	2	SÖZ-1
Kuaförlük	2	SÖZ-1	Radyoloji	2	SAY-1
Kuyumculuk ve Takı Tasarımı	2	EA-1	Radyoterapi	2	SAY-1
Laborant ve Veteriner Sağlık (Açıköğretim)	2	-	Rafineri ve Petrokimya	2	SAY-1
Laboratuvar	2	SAY-1	Raylı Sistemler Elektrik-Elektronik Teknolojisi	2	SAY-1
Lastik ve Plastik Teknolojisi	2	SAY-1	Raylı Sistemler İşletmeciliği	2	EA-1
Lastik-Plastik	2	SAY-1	Raylı Sistemler Makine Teknolojisi	2	SAY-1
Lojistik	2	EA-1	Raylı Sistemler Yol	2	SAY-1
Lojistik Yönetimi	2	EA-1	Restorasyon	2	EA-1
Maden	2	SAY-1	Restorasyon ve Konservasyon	2	EA-1
Makine	2	SAY-1	Sağlık Kurumları İşletmeciliği	2	EA-1
Makine Yağları ve Yağlama Teknolojisi	2	SAY-1	Sağlık Kurumları İşletmeciliği (Açıköğretim)	2	-
Makine-Resim-Konstrüksiyon	2	SAY-1	Sahne ve Gösteri Sanatları Işık Teknolojisi	2	SAY-1
Maliye	2	EA-1	Savunma ve Güvenlik	2	EA-1
Mantarcılık	2	EA-1	Sebze Üretimi	2	EA-1
Marka İletişimi (Açıköğretim)	2	-	Selüloz ve Kağıt Teknolojisi	2	SAY-1

(*)- Bu tabloda diğer ülkelerdeki üniversitelerde bulunan programlar yer almamıştır.

- Sınavsız Geçiş ile yerleştirmede Ortaöğretim Başarı Puanı kullanılacak; Sınavsız Geçişle dolmayan kontenjanlara yapılacak yerleştirmede ise Y-ÖSS puanları kullanılacaktır.

- Bazı programların yanında yer alan (Fakülte) veya (Yükseköğretim) yazısı o programın puan türündeki farklılığı belirtmek içindir.

Tablo 4
Yükseköğretim Programlarının Öğretim Süreleri ve Puan Türleri (*)

Yükseköğretim Programları	Öğr. Süresi	Puan Türü	Yükseköğretim Programları	Öğr. Süresi	Puan Türü
Bilgisayar-Enformatik	4	SAY-2	Enerji Sistemleri Mühendisliği	4	SAY-2
Bilişim Sistemleri Mühendisliği	4	SAY-2	Enformasyon Teknolojileri	4	SAY-2
Bilişim Sistemleri ve Teknolojileri	4	SAY-2	Eski Yunan Dili ve Edebiyatı	4	DİL
Biyokimya	4	SAY-2	Eşit Ağırlıklı Programlar (Fakülte)	4	EA-2
Biyoloji	4	SAY-2	Eşit Ağırlıklı Programlar (Yüksekokul)	4	EA-1
Biyoloji Öğretmenliği	5	SAY-2	Fars Dili ve Edebiyatı	4	DİL
Biyomedikal Mühendisliği	4	SAY-2	Felsefe	4	EA-2
Biyomühendislik	4	SAY-2	Felsefe Grubu Öğretmenliği	5	EA-2
Boşnakça	4	DİL	Fen Bilgisi Öğretmenliği	4	SAY-2
Bulgar Dili ve Edebiyatı	4	DİL	Finans Matematiği	4	SAY-2
Büro Yönetimi Öğretmenliği	4	SÖZ-1	Fizik	4	SAY-2
Cevher Hazırlama Mühendisliği	4	SAY-2	Fizik Mühendisliği	4	SAY-2
Coğrafya	4	SÖZ-2	Fizik Öğretmenliği	5	SAY-2
Coğrafya Öğretmenliği	5	SÖZ-2	Fizik Tedavi ve Rehabilitasyon (Fakülte)	4	SAY-2
Çağdaş Türk Lehçeleri ve Edebiyatları	4	SÖZ-2	Fizik Tedavi ve Rehabilitasyon (Yüksekokul)	4	SAY-1
Çağdaş Yunan Dili ve Edebiyatı	4	DİL	Fizyoterapi ve Rehabilitasyon	4	SAY-1
Çalışma Ekonomisi ve Endüstri İlişkileri	4	EA-2	Fransız Dili ve Edebiyatı	4	DİL
Çalışma Ekonomisi ve Endüstri İlişkileri (Açıköğretim)	4	-	Fransızca Öğretmenliği	4	DİL
Çeviribilim	4	DİL	Gastronomi	4	SÖZ-1
Çevre Bilimleri ve Yönetimi	4	SAY-2	Gazetecilik	4	SÖZ-2
Çevre Mühendisliği	4	SAY-2	Gemi İnşaatı ve Gemi Makineleri Mühendisliği	4	SAY-2
Çiçek, Örgü, Dokuma Öğretmenliği	4	SÖZ-1	Gemi Makineleri İşletme Mühendisliği	4	SAY-2
Çin Dili ve Edebiyatı	4	DİL	Genetik ve Biyomühendislik	4	SAY-2
Çocuk Gelişimi	4	EA-2	Gıda Mühendisliği	4	SAY-2
Çocuk Gelişimi ve Eğitimi Öğretmenliği	4	SÖZ-1	Giyim Endüstrisi Öğretmenliği	4	EA-1
Dekoratif Sanatlar Öğretmenliği	4	SÖZ-1	Giyim Öğretmenliği	4	SÖZ-1
Deniz İşletmeciliği ve Yönetimi	4	EA-2	Görme Engelliler Öğretmenliği	4	SÖZ-1
Deniz Teknolojisi Mühendisliği	4	SAY-2	Gürcü Dili ve Edebiyatı	4	DİL
Deniz Ulaştırma İşletme Mühendisliği	4	SAY-2	Güverte (Fakülte)	4	SAY-2
Denizcilik İşletmeleri Yönetimi	4	EA-1	Güverte (Yüksekokul)	4	SAY-1
Deri Mühendisliği	4	SAY-2	Halkbilim	4	SÖZ-2
Dil Ağırlıklı Programlar	4	DİL	Halkla İlişkiler	4	SÖZ-2
Dilbilim	4	DİL	Halkla İlişkiler ve Reklamcılık	4	SÖZ-2
Din Kültürü ve Ahlak Bilgisi Öğretmenliği	4	SÖZ-1	Halkla İlişkiler ve Tanıtım	4	SÖZ-2
Diş Hekimliği	5	SAY-2	Havacılık Elektrik ve Elektronik	4	SAY-1
Döküm Öğretmenliği	4	SAY-1	Havacılık ve Uzay Mühendisliği	4	SAY-2
Dünya Dinleri	4	SÖZ-2	Hazır Giyim Öğretmenliği	4	SÖZ-1
Ebelik (Fakülte)	4	SAY-2	Hemşirelik (Fakülte)	4	SAY-2
Ebelik (Yüksekokul)	4	SAY-1	Hemşirelik (Yüksekokul)	4	SAY-1
Eczacılık	5	SAY-2	Hemşirelik ve Sağlık Hizmetleri	4	SAY-2
Ekonometri	4	EA-2	Hidrojeoloji Mühendisliği	4	SAY-2
Ekonomi	4	EA-2	Hindoloji	4	DİL
Ekonomi ve Finans	4	EA-2	Hititoloji	4	SÖZ-2
Ekonomi-Yönetim Bilimleri Programları	4	EA-2	Hukuk	4	EA-2
Elektrik Mühendisliği	4	SAY-2	Hungaroloji	4	DİL
Elektrik Öğretmenliği	4	SAY-1	İç Mimarlık	4	SAY-2
Elektrik-Elektronik Mühendisliği	4	SAY-2	İç Mimarlık ve Çevre Tasarımı	4	EA-2
Elektronik Mühendisliği	4	SAY-2	İktisat	4	EA-2
Elektronik Öğretmenliği	4	SAY-1	İktisat (Açıköğretim)	4	-
Elektronik ve Bilgisayar Öğretmenliği	4	SAY-1	İlahiyat	4	SÖZ-1
Elektronik ve Haberleşme Mühendisliği	4	SAY-2	İletişim	4	SÖZ-2
Elektronik ve Haberleşme Öğretmenliği	4	SAY-1	İletişim Bilimleri	4	SÖZ-2
Endüstri Mühendisliği	4	SAY-2	İletişim Sanatları	4	SÖZ-2
Endüstri Sistemleri Mühendisliği	4	SAY-2	İletişim Tasarımı	4	SÖZ-2
Endüstri Ürünleri Tasarımı	4	SAY-2	İlköğretim Matematik Öğretmenliği	4	SAY-2
Endüstriyel Tasarım	4	SAY-2	İmalat Mühendisliği	4	SAY-2
Endüstriyel Teknoloji Öğretmenliği	4	SAY-1	İngiliz Dil Bilimi	4	DİL
Enerji Öğretmenliği	4	SAY-1	İngiliz Dili ve Edebiyatı	4	DİL

(*)- Bu tabloda diğer ülkelerdeki üniversitelerde bulunan programlar yer almamıştır.

- Sınavsız Geçiş ile yerleştirmede Ortaöğretim Başarı Puanı kullanılacak; Sınavsız Geçişle dolmayan kontenjanlara yapılacak yerleştirmede ise Y-ÖSS puanları kullanılacaktır.

- Bazı programların yanında yer alan (Fakülte) veya (Yüksekokul) yazısı o programın puan türündeki farklılığı belirtmek içindir.

Tablo 4
Yükseköğretim Programlarının Öğretim Süreleri ve Puan Türleri (*)

Yükseköğretim Programları	Öğr. Süresi	Puan Türü	Yükseköğretim Programları	Öğr. Süresi	Puan Türü
İngiliz Dili ve Karşılaştırmalı Edebiyat	4	DİL	Matematik Mühendisliği	4	SAY-2
İngilizce Öğretmenliği	4	DİL	Matematik Öğretmenliği	5	SAY-2
İnsan Kaynakları Yönetimi (Fakülte)	4	EA-2	Matematik ve Bilgisayar Bilimleri	4	SAY-2
İnsan Kaynakları Yönetimi (Yüksekokul)	4	EA-1	Matematik-Bilgisayar	4	SAY-2
İnşaat Mühendisliği	4	SAY-2	Medya ve İletişim	4	SÖZ-2
İspanyol Dili ve Edebiyatı	4	DİL	Medya ve İletişim Sistemleri	4	SÖZ-2
İstatistik	4	SAY-2	Mekatronik Mühendisliği	4	SAY-2
İstatistik ve Bilgisayar Bilimleri	4	SAY-2	Mekatronik Öğretmenliği	4	SAY-1
İşitme Engelliler Öğretmenliği	4	SÖZ-1	Metal Öğretmenliği	4	SAY-1
İşletme	4	EA-2	Metalurji ve Malzeme Mühendisliği	4	SAY-2
İşletme (Açıköğretim)	4	-	Meteoroloji Mühendisliği	4	SAY-2
İşletme Bilgi Yönetimi	4	EA-1	Mimarlık	4	SAY-2
İşletme Enformatiği	4	EA-2	Mobilya ve Dekorasyon Öğretmenliği	4	SAY-1
İşletme Mühendisliği	4	SAY-2	Moda Tasarımı	4	EA-1
İşletme Öğretmenliği	4	EA-1	Moda Tasarımı Öğretmenliği	4	EA-1
İşletme-Ekonomi	4	EA-2	Moleküler Biyoloji ve Genetik	4	SAY-2
İtalyan Dili ve Edebiyatı	4	DİL	Muhasebe (Fakülte)	4	EA-2
Japon Dili ve Edebiyatı	4	DİL	Muhasebe (Yüksekokul)	4	EA-1
Japonca Öğretmenliği	4	DİL	Muhasebe Bilgi Sistemleri	4	EA-1
Jeodezi ve Fotogrametri Mühendisliği	4	SAY-2	Muhasebe ve Finans Yönetimi	4	EA-2
Jeofizik Mühendisliği	4	SAY-2	Muhasebe ve Finansal Yönetim (Fakülte)	4	EA-2
Jeoloji Mühendisliği	4	SAY-2	Muhasebe ve Finansal Yönetim (Yüksekokul)	4	EA-1
Kalıpçılık Öğretmenliği	4	SAY-1	Muhasebe ve Finansman Öğretmenliği	4	EA-1
Kamu Yönetimi	4	EA-2	Mühendislik ve Doğa Bilimleri Programları	4	SAY-2
Kamu Yönetimi (Açıköğretim)	4	-	Mütercim-Tercümanlık	4	DİL
Karşılaştırmalı Edebiyat	4	DİL	Nakış Öğretmenliği	4	SÖZ-1
Kentsel Tasarım ve Peyzaj Mimarisi	4	SAY-2	Nükleer Enerji Mühendisliği	4	SAY-2
Kentsel Tasarım ve Peyzaj Mimarlığı	4	SAY-2	Okul Öncesi Öğretmenliği	4	EA-1
Kimya	4	SAY-2	Okul Öncesi Öğretmenliği (Açıköğretim)	4	-
Kimya Mühendisliği	4	SAY-2	Orman Endüstrisi Mühendisliği	4	SAY-2
Kimya Öğretmenliği	5	SAY-1	Orman Mühendisliği	4	SAY-2
Kimya-Biyoloji Mühendisliği	4	SAY-2	Otomotiv Mühendisliği	4	SAY-2
Kimya ve Proses Mühendisliği	4	SAY-2	Otomotiv Öğretmenliği	4	SAY-1
Konaklama İşletmeciliği	4	EA-1	Pazarlama (Fakülte)	4	EA-2
Konaklama İşletmeciliği Öğretmenliği	4	EA-1	Pazarlama (Yüksekokul)	4	EA-1
Konaklama ve Turizm İşletmeciliği	4	EA-1	Pazarlama Öğretmenliği	4	EA-1
Kontrol Mühendisliği	4	SAY-2	Petrol ve Doğalgaz Mühendisliği	4	SAY-2
Kontrol Öğretmenliği	4	SAY-1	Peyzaj Mimarlığı	4	SAY-2
Kore Dili ve Edebiyatı	4	DİL	Psikoloji	4	EA-2
Kuaförlük ve Güzellik Bilgisi Öğretmenliği	4	SÖZ-1	Radyo ve Televizyon	4	SÖZ-2
Kültür Bitkileri Üretimi ve Pazarlaması	4	SAY-2	Radyo, Sinema ve Televizyon	4	SÖZ-2
Kültür Yönetimi	4	SÖZ-2	Rehberlik ve Psikolojik Danışmanlık	4	EA-2
Küresel ve Uluslararası İlişkiler	4	EA-2	Reklam Tasarımı ve İletişimi	4	SÖZ-2
Latin Dili ve Edebiyatı	4	DİL	Reklamcılık	4	SÖZ-2
Leh Dili ve Edebiyatı	4	DİL	Reklamcılık ve Halkla İlişkiler	4	SÖZ-2
Lojistik Yönetimi	4	EA-2	Rekreasyon	4	EA-1
Maden Mühendisliği	4	SAY-2	Rus Dili ve Edebiyatı	4	DİL
Makine (Fakülte)	4	SAY-2	Sağlık İdaresi	4	EA-2
Makine (Yüksekokul)	4	SAY-1	Sağlık Kurumları İşletmeciliği	4	EA-2
Makine Mühendisliği	4	SAY-2	Sağlık Kurumları Yöneticiliği (Fakülte)	4	EA-2
Makine ve İmalat Mühendisliği	4	SAY-2	Sağlık Kurumları Yöneticiliği (Yüksekokul)	4	EA-1
Makine Resmi ve Konstrüksiyonu Öğretmenliği	4	SAY-1	Sağlık Yönetimi (Fakülte)	4	EA-2
Maliye	4	EA-2	Sağlık Yönetimi (Yüksekokul)	4	EA-1
Maliye (Açıköğretim)	4	-	Sanat Tarihi	4	SÖZ-2
Malzeme Bilimi ve Mühendisliği	4	SAY-2	Sanat Tarihi ve Müzecilik	4	SÖZ-2
Malzeme Mühendisliği	4	SAY-2	Sanat ve Sosyal Bilimler Programları	4	EA-2
Matbaa Öğretmenliği	4	EA-1	Sanat Yönetimi	4	SÖZ-2
Matematik	4	SAY-2	Sayısal Programlar (Fakülte)	4	SAY-2

(*)- Bu tabloda diğer ülkelerdeki üniversitelerde bulunan programlar yer almamıştır.

- Sınavsız Geçiş ile yerleştirmede Ortaöğretim Başarı Puanı kullanılacak; Sınavsız Geçişle dolmayan kontenjanlara yapılacak yerleştirmede ise Y-ÖSS puanları kullanılacaktır.

- Bazı programların yanında yer alan (Fakülte) veya (Yüksekokul) yazısı o programın puan türündeki farklılığı belirtmek içindir.

Tablo 4
Yükseköğretim Programlarının Öğretim Süreleri ve Puan Türleri (*)

Yükseköğretim Programları	Öğr. Süresi	Puan Türü	Yükseköğretim Programları	Öğr. Süresi	Puan Türü
Sayısal Programlar (Yüksekokul)	4	SAY-1	Uçak Elektrik-Elektronik	4	SAY-1
Seramik Mühendisliği	4	SAY-2	Uçak Gövde - Motor	4	SAY-1
Sermaye Piyasası	4	EA-1	Uçak Gövde - Motor Bakım	4	SAY-1
Seyahat İşletmeciliği	4	EA-1	Uçak Mühendisliği	4	SAY-2
Seyahat İşletmeciliği ve Turizm Rehberliği	4	EA-1	Ulaştırma ve Lojistik	4	EA-1
Seyahat İşletmeciliği ve Turizm Rehberliği Öğretmenliği	4	EA-1	Uluslararası Finans (Fakülte)	4	EA-2
Sınıf Öğretmenliği	4	EA-2	Uluslararası Finans (Yüksekokul)	4	EA-1
Sigortacılık	4	EA-1	Uluslararası İlişkiler	4	EA-2
Sigortacılık ve Risk Yönetimi (Fakülte)	4	EA-2	Uluslararası İlişkiler ve Avrupa Birliği	4	EA-2
Sigortacılık ve Risk Yönetimi (Yüksekokul)	4	EA-1	Uluslararası İşletme	4	EA-2
Sinema	4	SÖZ-2	Uluslararası İşletme Yönetimi	4	EA-2
Sinema ve Televizyon	4	SÖZ-2	Uluslararası İşletmecilik	4	EA-2
Sinoloji	4	DİL	Uluslararası Lojistik ve Taşımacılık (Fakülte)	4	EA-2
Sistem Mühendisliği	4	SAY-2	Uluslararası Lojistik ve Taşımacılık (Yüksekokul)	4	EA-1
Sivil Hava Ulaştırma İşletmeciliği	4	EA-1	Uluslararası Ticaret (Fakülte)	4	EA-2
Siyaset Bilimi	4	EA-2	Uluslararası Ticaret (Yüksekokul)	4	EA-1
Siyaset Bilimi ve Kamu Yönetimi	4	EA-2	Uluslararası Ticaret ve Finansman	4	EA-2
Siyaset Bilimi ve Uluslararası İlişkiler	4	EA-2	Uluslararası Ticaret ve İşletmecilik (Fakülte)	4	EA-2
Sosyal Bilgiler Öğretmenliği	4	SÖZ-2	Uluslararası Ticaret ve İşletmecilik (Yüksekokul)	4	EA-1
Sosyal Hizmet (Fakülte)	4	EA-2	Uluslararası Ticaret ve Lojistik Yönetimi	4	EA-2
Sosyal Hizmet (Yüksekokulu)	4	EA-1	Urdu Dili ve Edebiyatı	4	DİL
Sosyoloji	4	EA-2	Uygulamalı Matematik	4	SAY-2
Sözel Programlar	4	SÖZ-1	Uygulamalı Matematik ve Bilgisayar	4	SAY-2
Spor Yöneticiliği	4	EA-1	Uzay Mühendisliği	4	SAY-2
Su Ürünleri Mühendisliği (Fakülte)	4	SAY-2	Üretim Mühendisliği	4	SAY-2
Su Ürünleri Mühendisliği (Yüksekokul)	4	SAY-1	Üstün Zekalılar Öğretmenliği	4	EA-1
Sümeroloji	4	SÖZ-2	Veteriner	5	SAY-2
Şehir ve Bölge Planlama	4	SAY-2	Yapı Öğretmenliği	4	SAY-1
Talaşlı Üretim Öğretmenliği	4	SAY-1	Yapı Ressamlığı Öğretmenliği	4	SAY-1
Tarım İşletmeciliği	4	SAY-2	Yapı Tasarımı Öğretmenliği	4	SAY-1
Tarih	4	SÖZ-2	Yaygın Din Öğretimi ve Uygulamaları	4	SÖZ-1
Tarih Öğretmenliği	5	SÖZ-2	Yazılım Mühendisliği	4	SAY-2
Tasarım ve Konstrüksiyon Öğretmenliği	4	SAY-1	Yiyecek İçecek İşletmeciliği	4	EA-1
Tekstil Dokuma ve Örgü Öğretmenliği	4	SAY-1	Yönetim Bilişim Sistemleri (Fakülte)	4	EA-2
Tekstil Geliştirme ve Pazarlama	4	EA-2	Yönetim Bilişim Sistemleri (Yüksekokul)	4	EA-1
Tekstil Mühendisliği	4	SAY-2	Yunan Dili ve Edebiyatı	4	DİL
Tekstil Öğretmenliği	4	SAY-1	Yunanca	4	DİL
Tekstil Terbiye Öğretmenliği	4	SAY-1	Zihin Engelliler Öğretmenliği	4	SÖZ-1
Telekomünikasyon Mühendisliği	4	SAY-2	Ziraat Mühendisliği	4	SAY-2
Telekomünikasyon Öğretmenliği	4	SAY-1			
Televizyon Haberciliği ve Programcılığı	4	SÖZ-2			
Tesisat Öğretmenliği	4	SAY-1			
Tıp	6	SAY-2			
Turist Rehberliği	4	DİL			
Turizm Animasyonu	4	SÖZ-1			
Turizm İşletmeciliği (Fakülte)	4	EA-2			
Turizm İşletmeciliği (Yüksekokul)	4	EA-1			
Turizm İşletmeciliği ve Otelcilik (Fakülte)	4	EA-2			
Turizm İşletmeciliği ve Otelcilik (Yüksekokul)	4	EA-1			
Turizm ve Otel İşletmeciliği (Fakülte)	4	EA-2			
Turizm ve Otel İşletmeciliği (Yüksekokul)	4	EA-1			
Turizm ve Otelcilik (Fakülte)	4	EA-2			
Turizm ve Otelcilik (Yüksekokul)	4	EA-1			
Türk Dili ve Edebiyatı	4	SÖZ-2			
Türk Dili ve Edebiyatı Öğretmenliği	5	SÖZ-2			
Türk Halkbilimi	4	SÖZ-2			
Türkçe Öğretmenliği	4	SÖZ-2			
Tütün Eksperliği	4	SAY-1			

(*)- Bu tabloda diğer ülkelerdeki üniversitelerde bulunan programlar yer almamıştır.

- Sınavsız Geçiş ile yerleştirmede Ortaöğretim Başarı Puanı kullanılacak; Sınavsız Geçişle dolmayan kontenjanlara yapılacak yerleştirmede ise Y-ÖSS puanları kullanılacaktır.

- Bazı programların yanında yer alan (Fakülte) veya (Yüksekokul) yazısı o programın puan türündeki farklılığı belirtmek içindir.

Tablo 5
Özel Yetenek Sınavı Sonuçlarına Göre Öğrenci Alan Yükseköğretim Programları (*)

Yükseköğretim Programları	Yükseköğretim Programları	Yükseköğretim Programları
Antrenörlük Eğitimi	Kompozisyon ve Orkestra Şefliği	Seramik ve Cam Tasarımı
Arp	Kontrabas	Ses Eğitimi
Bale	Korno	Spor Bilimleri
Bale Dansçılığı	Koro	Spor Yöneticiliği
Bando Şefliği	Mesleki Resim Öğretmenliği	Spor Yönetimi
Baskı Sanatları	Moda Tasarımı	Şan
Beden Eğitimi ve Spor Öğretmenliği	Moda ve Tekstil Tasarımı	Takı Teknolojisi ve Tasarımı
Bileşik Sanatlar	Modern Dans	Taşınabilir Kültür Varlıklarını Koruma ve Onarım
Cam	Mutfak Sanatları ve Yönetimi	Tekstil
Çalgı	Müzik	Tekstil Tasarım
Çalgı Yapım	Müzik (Piyano, Yaylı Çalgılar, Nefesli Çalgılar ve Vurma Çalgılar, Şan, Teori-Kompozisyon)	Tekstil Tasarımı
Çizgi Film - Animasyon	Müzik Bilimleri	Tekstil ve Moda Tasarımı
Dans	Müzik Öğretmenliği	Temel Bilimler
Drama ve Oyunculuk	Müzik Teknolojileri	Tezhip
Dramatik Yazarlık	Müzik Teknolojisi	Tezhip (Süsleme)
Dramatik Yazarlık-Dramaturji	Müzik Toplulukları	Tiyatro
Dramaturji-Dramatik Yazarlık	Müzikoloji	Tiyatro (Oyunculuk)
Duysal (Ses) Sanatları Tasarımı	Müzikoloji ve Kompozisyon	Tiyatro Eleştirmenliği ve Dramaturji
Endüstri Tasarımı	Nefesli Çalgılar ve Vurma Çalgılar	Trombon
Endüstri Ürünleri Tasarımı	Obua	Trompet
Eski Çini Onarımları	Opera	Turizm Animasyonu
Fagot	Opera ve Konser Şarkıcılığı	Türk Halk Müziği
Flüt	Opera, Koro ve Popüler Müzik Şarkıcılığı	Türk Halk Oyunları
Fotoğraf	Orkestra ve Koro Şefliği	Türk Musikisi
Fotoğraf ve Grafik Sanatlar	Oyunculuk	Türk Musikisi Temel Bilimler
Fotoğraf ve Video	Pilotaj	Türk Müziği
Gastronomi	Piyano	Türk Sanat Müziği
Gastronomi ve Mutfak Sanatları	Piyano ve Harp	Türk Sanat Müziği Ses Eğitimi
Geleneksel Türk Sanatları	Piyano, Arp, Gitar	Türk Sanat Müziği Temel Bilimler
Geleneksel Türk El Sanatları	Piyano-Gitar	Üfleme ve Vurma Çalgılar
Genel Müzikoloji	Plastik Sanatlar	Üfleme ve Vurmalı Çalgılar
Gitar	Plastik Sanatlar (Resim, Heykel, Seramik)	Üflemeli ve Vurmalı Çalgılar
Görsel İletişim Tasarımı	Plastik Sanatlar (Resim, Heykel, Takı Tasarımı, Seramik)	Viyola
Görsel Sanatlar	Rekreasyon	Viyoloncel
Görsel Sanatlar ve Görsel İletişim Tasarımı	Rekreasyon Yönetimi	Vurma Çalgılar
Görüntü Sanatları	Resim	Vurmalı Çalgılar
Grafik	Resim İş Öğretmenliği	Yaylı Çalgılar
Grafik Öğretmenliği	Sahne Dekorları ve Kostümü	Yaylı Çalgılar Yapımı
Grafik Sanatlar ve Grafik Tasarım	Sahne Sanatları	Engelliler Entegre Yüksekokulu
Grafik Tasarım	Sahne Tasarımı	Grafik Sanatları (Lisans)
Grafik Tasarımı	Sahne ve Gösteri Sanatları Yönetimi	Seramik Sanatları (Lisans)
Halı, Kilim ve Eski Kumaş Desenleri	Sanat (Tasarım) Yönetimi	Batı Avrupa Açıköğretim Programları
Hava Trafik Kontrol	Sanat Tasarımı	Bilgi Yönetimi (Önlisans)
Heykel	Sanat ve Tasarım	Dış Ticaret (Önlisans)
İç Mimarlık	Sanat ve Tasarım Yönetimi	Halkla İlişkiler (Önlisans)
İç Mimarlık ve Çevre Tasarımı	Sanat Yönetimi	Turizm ve Otel İşletmeciliği (Önlisans)
İletişim Tasarımı	Seramik	İktisat (Lisans)
İletişim ve Tasarım	Seramik Öğretmenliği	İşletme (Lisans)
Keman	Seramik ve Cam	Kamu Yönetimi (Lisans)
Klarnet		
Kompozisyon		
Kompozisyon ve Müzik Teorisi		

(*) Adaylara yardımcı olmak üzere 2009-2010 ders yılında Özel Yetenek Sınavı sonuçlarına göre öğrenci alınacak yükseköğretim programları yukarıdaki tabloda gösterilmiştir. Bu programlarla ilgili olarak uygulanacak işlemler ve gerekli koşullar ilgili yükseköğretim kurumlarının önkayıt sırasında adaylara duyurulacaktır. Merkezi yerleştirme sistemiyle herhangi bir yükseköğretim programına kayıt hakkı kazanmış olan adaylar da bu tabloda gösterilen programlara başvurabilirler.

Tablo 6
Okul Türleri ve Kodları

Kodu	Okul Türü	Kodu	Okul Türü
	Liseler		Teknik Liseler
11082	Akşam Lisesi	53032	Anadolu Gazetecilik Lisesi
11033	Anadolu Lisesi (Y. Dille Öğretim Yapan Resmi Liseler)	53024	Anadolu Teknik Lisesi (Erkek Teknik)
11074	Askeri Lise	53098	Anadolu Teknik Lisesi (Kız Teknik)
11058	Fen Lisesi	53113	Anadolu Tekstil Teknik Lisesi (Kız Teknik)
11106	Lise, Özel Lise (Y. Dil Ağırlıklı Program Uygulayan Liseler)	53049	İnşaat Teknik Lisesi
11017	Lise (Resmi ve Gündüz Öğretimi Yapan Liseler)	53057	Kimya Teknik Lisesi
11099	Özel Akşam Lisesi	53065	Meteoroloji Teknik Lisesi
11066	Özel Fen Lisesi	53073	Motor Teknik Lisesi
11025	Özel Lise	53016	Teknik Lise (Erkek Teknik)
80062	Polis Koleji	53081	Teknik Lise (Kız Teknik)
11122	Sosyal Bilimler Lisesi	53138	Tekstil Teknik Lisesi (Erkek Teknik)
11139	Spor Lisesi	53121	Tekstil Teknik Lisesi (Kız Teknik)
11041	Yabancı Dille Öğretim Yapan Özel Lise	53105	Ziraat Teknik Lisesi
	Açıköğretim Lisesi		Endüstri Meslek Liseleri
20032	Endüstri Meslek Lisesi Programı	54175	Ağaç ve Metal İşleri Meslek Lisesi
20065	İmam Hatip Lisesi Programı	54167	Anadolu Gazetecilik Meslek Lisesi
20049	Kız Meslek Lisesi Programı	54029	Anadolu Meslek Lisesi
20024	Lise Programı	54183	Anadolu Tekstil Meslek Lisesi
20057	Ticaret Meslek Lisesi Programı	54207	Denizcilik Endüstri Meslek Lisesi
	Çok Programlı Liseler	54045	Denizcilik ve Su Ürünleri Meslek Lisesi
30069	Anadolu İmam Hatip Lisesi Programı	54012	Endüstri Meslek Lisesi
30085	Anadolu Meslek Lisesi Programı	54134	Erkek Sanat Enstitüsü
30117	Anadolu Teknik Lisesi Programı (Erkek Teknik)	54053	Gemi Yapı Meslek Lisesi
30036	Endüstri Meslek Lisesi Programı	54061	Kimya Meslek Lisesi
30069	İmam Hatip Lisesi Programı	54191	LİMME Programı Uygulayan Endüstri Meslek Lisesi
30044	Kız Meslek Lisesi Programı	54078	Matbaa Meslek Lisesi
30028	Lise Programı	54086	Motor Meslek Lisesi
30077	Lise Programı (Yabancı Dil Ağırlıklı)	54126	Ortopedik Özürlüler Meslek Lisesi
30125	Sağlık Meslek Lisesi Programı	54142	Tekstil Meslek Lisesi
30109	Teknik Lise Programı (Erkek Teknik)	54094	Yapı Meslek Lisesi
30093	Teknik Lise Programı (Kız Teknik)		Kız Meslek Liseleri
30052	Ticaret Meslek Lisesi Programı	55041	Anadolu Hazır Giyim ve Deri Hazır Giyim M. L.
	Güzel Sanatlar Liseleri	55025	Anadolu Meslek Lisesi (Kız Teknik)
40015	Anadolu Güzel Sanatlar Lisesi	55171	Anadolu Moda Tasarımı Meslek Lisesi
40023	Güzel Sanatlar Lisesi	55188	Anadolu Seramik Meslek Lisesi
	Öğretmen Liseleri	55211	Anadolu Süs Bitkileri Meslek Lisesi
50027	Anadolu Öğretmen Lisesi	55066	Anadolu Tekstil Meslek Lisesi
50019	Öğretmen Lisesi	55203	Anadolu Terzilik Meslek Lisesi
50035	Öğretmen Okulu-Köy Enstitüsü	55147	Büro Yönetimi ve Sekreterlik Anadolu M. L. (Kız Tek.)
	İmam Hatip Liseleri	55114	Geleneksel Türk Sanatları Meslek L. (Kız Teknik)
51023	Anadolu İmam Hatip Lisesi	55139	İç Mimarlık ve Restorasyon Anadolu M. L. (Kız Tek.)
51015	İmam Hatip Lisesi	55106	Kız Enstitüsü
51048	İmam Hatip Lisesi (Yabancı Dil Ağırlıklı)	55074	Kuaförlük Meslek Lisesi
51031	İmam Hatip Okulu	55196	LİMME Programı Uygulayan Meslek L. (Kız Tek.)
	Ticaret Meslek Liseleri	55017	Meslek Lisesi (Kız Teknik)
52044	Akşam Ticaret Meslek Lisesi	55228	Özel Anadolu Meslek Lisesi (Kız Teknik)
52036	Anadolu Dış Ticaret Meslek Lisesi	55033	Özel Meslek Lisesi (Kız Teknik)
52028	Anadolu Ticaret Meslek Lisesi	55082	Seramik Meslek Lisesi
52199	LİMME Programı Uygulayan Ticaret Meslek Lisesi	55163	Süs Bitkileri Meslek Lisesi
52052	Özel Ticaret Meslek Lisesi	55058	Tekstil Meslek Lisesi
52011	Ticaret Meslek Lisesi	55099	Terzilik Meslek Lisesi
		55155	Turizm Anadolu Meslek Lisesi (Kız Teknik)
		55122	Uygulamalı Sanatlar Anadolu Meslek L. (Kız Teknik)

Tablo 6
Okul Türleri ve Kodları

Kodu	Okul Türü	Kodu	Okul Türü
	Sağlık Meslek Liseleri		Astsubay Hazırlama Okulları
56127	Anadolu Sağlık Meslek Lisesi	59019	Deniz Astsubay Hazırlama Okulu
56038	Çevre Sağlığı Meslek Lisesi	59027	Elektronik Astsubay Hazırlama Okulu
56095	Hayvan Sağlığı Memurları Meslek Lisesi	59035	Jandarma Astsubay Hazırlama Okulu
56054	Hemşirelik Meslek Lisesi	59043	Kara Astsubay Hazırlama Okulu
56119	Laborant Meslek Lisesi	59051	Mızıka Astsubay Hazırlama Okulu
56046	Laboratuvar Sağlık Meslek Lisesi	59068	Sağlık Astsubay Hazırlama Okulu
56079	Ortopedik Cihaz ve Protez Teknisyen Okulu	59076	Teknik Astsubay Hazırlama Okulu
56062	Özel Hemşirelik Meslek Lisesi		Diğer Meslek Liseleri
56021	Özel Sağlık Meslek Lisesi	80013	Adalet Meslek Lisesi
56087	Sağlık Bilimleri Koleji	80038	Anadolu Denizcilik Meslek Lisesi
56013	Sağlık Meslek Lisesi	80168	Anadolu İletişim Meslek Lisesi
56102	Veteriner Sağlık Meslek Lisesi	80127	Anadolu Mahalli İdareler Meslek Lisesi
56102	Veteriner Sağlık Teknisyenleri Meslek Lisesi	80151	Anadolu Meteoroloji Meslek Lisesi
	Otelcilik ve Turizm Meslek Liseleri	80176	Anadolu Tapu Kadastro Meslek Lisesi
57059	Anadolu Aşçılık Meslek Lisesi	80192	Anadolu Tarım Meslek Lisesi
57026	Anadolu Otelcilik ve Turizm Meslek Lisesi	80135	Demiryolu Meslek Lisesi
57197	LİMME Programı Uygulayan Otelcilik ve Turizm Meslek Lisesi	80021	Denizcilik Meslek Lisesi
57018	Otelcilik ve Turizm Meslek Lisesi	80046	Ev Ekonomisi Meslek Lisesi
57067	Özel Anadolu Otelcilik ve Turizm Meslek Lisesi	80184	İşitme Engelliler Meslek Lisesi
57034	Özel Otelcilik ve Turizm Meslek Lisesi	80102	Konservatuvar
	Sekreterlik Meslek Liseleri	80119	Mahalli İdareler Meslek Lisesi
58022	Anadolu Sekreterlik Meslek Lisesi	80054	Maliye Meslek Lisesi
58014	Sekreterlik Meslek Lisesi	80143	Meteoroloji Meslek Lisesi
		80079	Spor Meslek Lisesi
		80087	Tapu Kadastro Meslek Lisesi
		80095	Tarım (Ziraat) Meslek Lisesi
		91005	Diğer (Bu kodu işaretleyenler belli okul türlerine tanınan ayrıcalıklardan yararlanamazlar.)

Tablo 7

Ortaöğretim Kurumlarındaki Alanlar ve Kodları

Kodu	Alan	Kodu	Alan	Kodu	Alan
3523	Acil Tıp Teknisyenliği	1327	Dekoratif Resim	3283	Genel Kültür
1024	Adalet	3428	Dekoratif Sanatlar	2823	Genel Ziraat
1018	A-Grubu (Ticaret Lisesi Fen)	4197	Deniz Araçları Yapımı	1155	Gıda Analizi
1039	Ağaç İşleri	3722	Deniz Astsubay Hazırlama Okulu	1155	Gıda Kontrol ve Analizleri
3544	Ağırlama ve Gıda Teknolojisi	3387	Deniz Turizmi	3455	Gıda Teknolojisi
4134	Ahşap Teknolojisi	1381	Deniz ve Liman İşletme	1663	Giyim
3681	Ahşap Yat İnşaa	4773	Denizcilik (Balıkçı Gemisi Kaptanlığı)	1663	Giyim Teknolojisi
1045	Alt Yapı	4725	Denizcilik (Gemi Elektroniği ve Haberleşme)	4265	Giyim Üretim Teknolojisi
1045	Alt Yapı (İnşaat)			1678	Giyim ve Ev Aksesuarları
2844	Anadolu İmam Hatip Lisesi	4731	Denizcilik (Gemi Otomasyonu)	1684	Grafik
1051	Anestezi	4752	Denizcilik (Gemi Yönetimi)	1684	Grafik Sanatlar
1051	Anestezi Teknisyenliği	4746	Denizcilik (Makine Zabıtlığı)	3978	Grafik Tasarım
3942	Animatörlük	4767	Denizcilik (Su Ürünleri Üretimi)	4271	Grafik ve Fotoğraf / Fotoğraf ve Grafik
4149	Araç Yapım ve Tamiri	4788	Denizcilik (Yat Kaptanlığı)	1699	Güverte
1072	Aşçılık	1369	Deri Konfeksiyon	1704	Güverte-Avlama
3791	Ayakkabı Teknolojisi	3084	Deri Konfeksiyon	4286	Güzellik ve Saç Bakımı Hizmetleri
4155	Ayakkabı ve Saraciye Teknolojisi	1369	Deri-Hazır Giyim	4292	Halkla İlişkiler ve Organizasyon Hizmetleri
1093	Ayakkabıcılık	1396	Dış Ticaret		
4161	Bahçecilik	1401	Dil ve Edebiyat	3811	Halkla İlişkiler ve Tanıtım
1107	Bankacılık	1416	Dış Protez Teknisyenliği	1719	Harita ve Kadastro
3559	Baskı (Ofset Baskı-Tipo Baskı)	1422	Dizgi	4306	Hasta ve Yaşlı Hizmetleri
1113	Beden	1437	Dokuma	1725	Hayvan Sağlığı
1128	Besin Endüstrisi	1443	Döküm	3119	Hazır Giyim
1134	Besin Endüstrisi-İşleme	4217	Döküm Teknolojisi	1746	Hemşirelik
1155	Besin Kontrol ve Analizleri	1443	Dökümcülük	3826	Heykel
1149	Besin Teknolojisi	3434	Döşemecilik	3214	Hidrolik ve Pnömatik
1149	Besin Teknolojisi Gıda Kontrol ve Analizleri	3963	Düz Örgü (Triko)	3214	Hidrolik ve Pnömatik Teknolojisi
1155	Besin Teknolojisi-Besin Kontrol ve Analizleri	1464	Ebelik	3984	Host ve Hosteslik
1161	Besin Teknolojisi-Kurum Beslenmesi	3606	Ebelik-Hemşirelik	1752	Hukuk Sekreterliği
		1479	Edebiyat	3235	İç Mekân Düzenleme
1176	Besin Teknolojisi-Pastacılık	1485	Eğitim Araçları	3235	İç Mekân Tasarımı
1589	Beslenme ve Ev Yönetimi	4223	Eğlence Hizmetleri	3497	İletişim
1197	Bilgi İşlem	1547	El Sanatları	3523	İlk Yardım ve Acil Bakım Teknisyenliği
1202	Bilgisayar	1547	El Sanatları Teknolojisi /El Sanatları ve Teknolojisi	2844	İmam Hatip Lisesi
3957	Bilgisayar Destekli Endüstriyel Modelleme	1532	El ve Makine Nakışları	2844	İmam Hatip Lisesi (Y.D.A.)
		1491	Elektrik	2844	İmam Hatip Okulu
3015	Bilgisayar Donanım	4595	Elektrik Tesisat ve Pano Monitörlüğü	1767	İnşaat
1217	Bilgisayar İşletimi	1505	Elektrik-Elektronik	4312	İnşaat Teknolojisi
1217	Bilgisayar İşletimi Teknisyenliği	4238	Elektrik-Elektronik Teknolojisi	1773	İnşaat-Üst Yapı
3853	Bilgisayar Programcılığı	1526	Elektromekanik Taşıyıcılar	1788	İplik
3021	Bilgisayar Yazılım	1511	Elektronik	1788	İplikçilik
3868	Bilgisayarlı Muhasebe	3324	Emlak Komisyonculuğu	1808	İş Makineleri
3036	Bilgisayarlı Nümerik Kontrol (CNC)	1553	Endüstriyel Boya ve Dekorasyon	1808	İş Makineleri Bakım ve Onarım
4176	Bilişim Teknolojileri	3104	Endüstriyel Boyacılık	1808	İş Makineleri Operatörlüğü
4182	Biyomedikal Cihaz Teknolojileri	1443	Endüstriyel Döküm	1814	İşletme
3318	Borsa Hizmetleri	1568	Endüstriyel Elektronik	1814	İşletmecilik (Demiryolu)
1223	Boya Apre	3785	Endüstriyel Elektronik (Elektronik)	1829	İzabe
3696	Boya Teknolojisi	4244	Endüstriyel Otomasyon Teknolojileri	3737	Jandarma Astsubay Hazırlama Okulu
2892	Boya-Baskı-Desen	1568	Endüstriyel Otomasyon Teknolojisi	2618	Kadın Terziliği
1238	Büro Hizmetleri			1835	Kalıp
3675	Büro Yönetimi	3785	Endüstriyel Otomasyon Teknolojisi (Mekanik/Makine)	1835	Kalıpçılık
3229	Büro Yönetimi ve Sekreterlik	4107	Enstrüman (Çalgı) Yapım	2583	Kalite Kontrol (Tekstil)
2969	Cam İşlemeciliği	2618	Erkek Terziliği	2838	Kara Astsubay Hazırlama Okulu
1244	Cer (Demiryolu)	1574	Ev Ekonomisi	3339	Kat Hizmetleri
1903	Cilt Bakımı ve Güzellik	3847	Ev Ekonomisi (Ev Ekonomisi Meslek Lisesi)	3999	Kesim (Tekstil Konfeksiyon)
1903	Cilt Bakımı ve Kuaförlük			1856	Kimya
1259	Cilt ve Serigrafi	1678	Ev ve Giyim Aksesuarları	4327	Kimya Teknolojisi
1259	Ciltleme ve Serigrafi	1589	Ev Yönetimi	3057	Klasik Ciltçilik
2948	Çay Teknolojisi	1589	Ev Yönetimi ve Beslenme	1862	Klasik Fen
1265	Çevre Sağlığı	1595	Fen	4547	Konaklama
1265	Çevre Sağlığı Teknisyenliği	1595	Fen Bilimleri	4333	Konaklama Hizmetleri
1271	Çini Desinatörlüğü	1609	Fotoğraf ve Klişe	4348	Konaklama ve Seyahat Hizmetleri
1271	Çini Desinatörlüğü (Süslemecilik)	3805	Fotoğrafçılık	3119	Konfeksiyon
1286	Çinicilik ve Seramik	4259	Gaz Dağıtım	3701	Konfeksiyon Makineleri Bakım ve Onarım
1286	Çinicilik ve Seramik (Dekorlama)	1615	Gazetecilik	3256	Konservasyon
1286	Çinicilik ve Seramik (Şekillendirme)	1621	Gemi Elektroniği ve Haberleşme	2906	Kontrol ve Enstrümantasyon Teknolojisi
1292	Çocuk Gelişimi	3449	Gemi İnşaa	1883	Kooperatifçilik
1292	Çocuk Gelişimi ve Bakımı	1636	Gemi Makineleri	1903	Kuaförlük / Kuaförlük-Cilt Bakımı ve Epilasyon
1292	Çocuk Gelişimi ve Eğitimi	1642	Gemi Yapımı		
1306	Değirmencilik	1657	Genel Hizmetler (Demiryolu)		
1547	Dekoratif El Sanatları				

Tablo 7

Ortaöğretim Kurumlarındaki Alanlar ve Kodları

Kodu	Alan	Kodu	Alan	Kodu	Alan
1918	Kuaförlük / Kuaförlük-Saç Bakımı ve Yapımı	3476	Plastik Teknolojisi	3146	Tekstil (Örme Teknolojisi)
4354	Kuru Temizleme	3262	Proses	3188	Tekstil Tasarımı
1161	Kurum Beslenmesi	4568	Radyo Sinema ve Televizyon	4479	Tekstil Teknolojisi
1924	Kuyumculuk	3277	Radyo Televizyon /Radyo-Televizyon	2603	Telekomünikasyon
3393	Kuyumculuk Takı Tasarımı	2253	Radyoloji	2618	Terzilik
4003	Kuyumculuk Teknolojisi	2253	Radyoloji Teknisyenliği	2645	Tesis İşletmeciliği
1939	Kütüphanecilik	2268	Radyoloji ve Tedavi Laboratuvarı	3517	Tesisat Teknolojisi
1945	Laborant	4437	Raylı Sistemler Teknolojisi	3167	Tesisat Tek.(Isıtma ve Doğalgaz)
1951	Laboratuvar	4814	Raylı Sistemler Teknolojisi (Raylı Sistemler Elektrik-Elektronik)	3654	Tesisat Teknolojisi (Isıtma ve Sıhhi Tesisat)
1951	Laboratuvar Teknisyenliği	4808	Raylı Sistemler Teknolojisi (Raylı Sistemler İnşaat)	3152	Tesisat Tek. (Isıtma ve Tesisat)
3131	Lastik Teknolojisi	4829	Raylı Sistemler Teknolojisi (Raylı Sistemler İşletme)	3152	Tesisat Teknolojisi (Isıtma-Doğalgaz İç Tesisatçılığı)
1972	Maden	4794	Raylı Sistemler Teknolojisi (Raylı Sistemler İnşaat)	3152	Tesisat Teknolojisi (Isıtma-Doğalgaz Şebeke Tesisatçılığı)
3345	Mahalli İdareler	2274	Reprodüksiyon ve Klişe	3167	Tesisat Teknolojisi (Isıtma-Doğalgaz Yakıcı Cihazları Bakım ve Onarımı)
1987	Makine	2295	Resepsiyon	4485	Tesisat Teknolojisi ve İklimlendirme
3874	Makine - Tarım Teknolojisi	2295	Resepsiyon (Ön Büro)	2651	Tesisler (Demiryolu)
2933	Makine Model	2289	Resim	2666	Tesviye
1993	Makine Ressamlığı	2749	Resim (Anadolu Kız M. L, Kız M. L)	3538	Tıbbi Sekreterlik
3909	Makine (Tarım Meslek Lisesi)	2309	Restorasyon	2672	Tıp Elektronikliği
4369	Makine Teknolojisi	3612	Sağlık Astsubay Hazırlama Okulu	2687	Tıp Sekreterliği
2006	Maliye	2315	Sağlık Memurluğu	2693	Ticaret
2012	Matbaa	3298	Sanat	2871	Ticaret Liselerini Alan Ayrımı
2012	Matbaacılık	4589	Sanat (Bale-Dans)		Olmadığı Dönemde Bitirenler
2033	Matematik	3627	Sanat (Müzik)	2707	Tipo Baskı
3915	Mekatronik	3633	Sanat (Resim)	2707	Tipo Baskı Serigrafı
3173	Mermer Teknolojisi	4574	Sanat (Sinema-Televizyon)	4039	Triko Desen
3173	Mermer Teknolojisi (Süsleme Taşçılığı)	3764	Sanat (Tiyatro)	4045	Triko Konfeksiyon
2048	Metal İşleri	4443	Sanat ve Tasarım	3366	Trikotaj
4375	Metal Teknolojisi	2399	Sanayi Boyacılığı ve Uyg. Tekniği	4051	Tur Operatörlüğü
2054	Metalurji	4024	Satış Yönetimi ve Reklamcılık	2713	Turizm
2054	Metalurji (Demir Çelik Metalurjisi)	2321	Sekreterlik	3482	Turizm Endüstrisi Servis Hizmetleri
2069	Meteoroloji	2336	Seramik	3303	Türkçe-Matematik
2859	Mızıkça Astsubay Hazırlama Okulu	2342	Seramik Sanatı	3669	Uçak Bakım Teknis. ve Gövde Motor
2075	Mikroteknik	4458	Seramik ve Cam Teknolojisi	3669	Uçak Bakım Teknisyenliği ve Havayolu Tekn. (Gövde Motor)
2081	Mobilya ve Dekorasyon	2357	Servis	4841	Uçak Bakım (Uçak Elektronikliği)
3241	Moda (Giysi) Tasarım	2357	Servis Hizmetleri	4835	Uçak Bakım (Uçak Gövde Motor)
2096	Moda Resmi	3208	Seyahat Acentacılığı	2927	Uçak Bakımı Tekn. ve Elektronikliği
3241	Moda Tasarım	3208	Seyahat Acenteciliği	2927	Uçak Bakımı ve Elektronikliği
2101	Model	4464	Seyahat İşletmeciliği	2927	Uçak Elektronikliği
2101	Modelcilik	2378	Sıhhi Tesisat	2728	Uçak Motorları
2122	Monitörlük	2384	Sıhhi Tesisat-Kaloriferlilik-Isıtma	2734	Uçak Motorları Bakım ve Onarımı
2137	Motor	2399	Sıma Boya	4505	Ulaştırma Hizmetleri
2137	Motor (Benzinli)	2404	Sınıf Öğretmenliği	2749	Uygulamalı Resim (Anadolu Kız Meslek L / Kız Meslek L)
2137	Motor (Dizel)	3351	Sigortacılık	1773	Üst Yapı
4381	Motorlu Araçlar Teknolojisi	4532	Sigortacılık ve Risk Yönetimi	1773	Üst Yapı-İnşaat
2143	Muhasebe	2912	Soğutma ve İklimlendirme	3889	Veteriner - Laboratuvar
4396	Muhasebe ve Finansman	2425	Sosyal Bilimler	1725	Veteriner Sağlık
2158	Mutfak	2431	Sosyal Bilimler ve Edebiyat	2755	Veteriner Sağlık Teknisyenliği
2164	Müzik	2446	Spor	2761	Yabancı Dil
4401	Müzik Aletleri Yapımı	2452	Su Ürünleri	2776	Yapı
2179	Nakış	2452	Su Ürünleri-İşleme	2776	Yapı (Kâgir-Ahşap)
3036	Nümerik Kontrollü Makineler (CNC)	2452	Su Ürünleri-Üretim	2797	Yapı Ressamlığı
2185	Ofset Baskı	3373	Süs Bitkileri	2776	Yapıcılık
2185	Ofset Baskı Serigrafı	3648	Süsleme Taşçılığı	3832	Yaşlı Hizmetleri
4553	Organizasyon Hizmetleri	3063	Şekillendirme ve Desenleme	3779	Yat Kaptanlığı
2191	Ortopedik Cihaz ve Protez Tekn.	2494	Tabii Bilimler	4113	Yiyecek İçecek Hizmetleri
4018	Otel İşletmeciliği	2508	Tapu Kadastro	2802	Yol (Demiryolu)
2205	Otelcilik ve Turizm	2514	Tarım	2817	Yönetim ve Ticaret Sekreterliği
2211	Otomatik Kumanda	3874	Tarım Teknolojisi	4066	Yuvarlak Örgü (Penye)
4416	Otomotiv Teknolojisi	3565	Tasarım Teknolojisi	3758	Zabıt Katipliği
2865	Öğretmen Okulu (Köy Enstitüsü Dahil)	3565	Tasarım ve Teknolojisi	4093	Zeytin Teknolojisi
2295	Ön Büro	2535	Tekstil	2823	Ziraat
3571	Örgü Teknolojisi	2541	Tekstil Boya-Apre	9009	Diğer (Belli alanlara tanınan ayrıcalıklardan yararlanamazlar.)
2598	Örme	2892	Tekstil Boya-Baskı-Desen		
3366	Örme Hazır Giyim	1437	Tekstil Dokuma		
2598	Örme Teknolojisi	1788	Tekstil İplik		
1176	Pastacılık	1788	Tekstil İplikçilik		
4526	Pazarlama	2583	Tekstil Kalite Kontrol		
4422	Pazarlama ve Perekende	3586	Tekstil (Konfeksiyon)		
2232	Petrokimya	2598	Tekstil Örme		
3895	Peyzaj				
3476	Plastik İşleme				
2247	Plastik Sanatlar				

KARA, DENİZ VE HAVA HARP OKULU'NA GİRMEK İSTEYEN KIZ VE ERKEK ADAYLARIN DİKKATİNE!

GENEL BAŞVURU KOŞULLARI

- a) Türkiye Cumhuriyeti vatandaşı olmak,
- b) Yapılacak arşiv araştırması ve soruşturma sonucunda şüpheli ve sakıncalı halleri bulunmamak,
- c) Herhangi bir nedenle askerî okullardan çıkmamış/çıkarılmamış, sivil okullardan çıkarılmamış olmak,
- ç) TSK Sağlık Yeteneği Yönetmeliğinde yer alan, Askerî Okullara girecek öğrenci adaylarına ilişkin sağlık kriterlerine sahip olmak,
- d) 2009 Yılı Üniversite Öğrenci Seçme Sınavı'na (ÖSS) katılmış ve tespit edilecek puanı almış olmak,
- e) Herhangi bir mesleğe yönelik olmayan ve ÖSS Kılavuzunda yer alan okul türlerinden:
 - (1) 11033 Anadolu Lisesi (Yabancı Dille Öğretim Yapan Resmi Liseler)
 - (2) 11058 Fen Lisesi
 - (3) 11017 Lise (Resmi ve Gündüz Öğretim Yapan Liseler)
 - (4) 11106 Lise, Özel Lise (Yabancı Dil Ağırlıklı Program Uygulayan Liseler)
 - (5) 11066 Özel Fen Lisesi
 - (6) 11025 Özel Lise
 - (7) 11041 Yabancı Dille Öğretim Yapan Özel Lise
 - (8) 30028 Lise Programı
 - (9) 30077 Lise Programı (Yabancı Dil Ağırlıklı)
 - (10) 50027 Anadolu Öğretmen Lisesi,
 - (11) 50019 Öğretmen Lisesi,
Fen Bilimleri alanından mezun olmak,
- f) **En fazla 20 yaşında olmak (1989 ve sonrası doğumlu) (yaş düzeltmesi yaptıranların düzeltmeden önceki yaş dikkate alınır.)**
- g) Haziran 2009 yılında mezun olacak durumda olmak (Not ortalaması, Öğretmenler Kurulu Kararı, Not Yükseltme Sınavı v.b. ile geçenler başvuruda bulunamaz.) veya dönemine bakılmaksızın 2007 ve 2008 yılında mezun olmak.
- ğ) Şehit, malul gazi ve muharip gazi çocuklarından belirlenecek baraj puanının %90'ını alanlar, ikinci seçim aşamalarına davet edilecektir. Seçim aşamalarında başarılı olan ve %5 kontenjanına giren adaylar Harp Okulu'na girmeye hak kazanacaktır.
- h) Kendisinin, annesinin, babasının, kardeşlerinin ve velisinin;
 - (1) Tutum ve davranışları ile yasa dışı, siyasî, yıkıcı, irticaî, bölücü ideolojik görüşleri benimsememiş, bu gibi faaliyetlerde bulunmamış veya bu gibi faaliyetlere karışmamış olmak,
 - (2) Türk Silâhlı Kuvvetlerinin manevî şahsiyetine gölge düşürmemiş ve askerliğin şeref ve haysiyeti ile bağdaşmayacak fiil ve hareketlerde bulunmamış olmak,
 - (3) Toplumca tasvip edilmeyen ve uygun görülmeyen kazanç yollarında çalışmamış ve hâlen çalışmamakta olması,
 - (4) Devletin şahsiyetine karşı işlenen suçlar ile basit ve nitelikli zimmet, irtikâp, iftira, rüşvet, hırsızlık, dolandırıcılık, sahtecilik, inancı kötüye kullanma, yalan yere tanıklık, yalan yere yemin, cürüm tasnii, ırza geçmek, sarkıntılık, kız, kadın veya erkek kaçırmak, fuhşiyata tahrik, gayri tâbiî mukarenet, dolanlı iflas gibi yüz kızartıcı veya şeref ve haysiyeti kırıcı suçlar ile istimal ve istihlak kaçakçılığı hariç olmak üzere kaçakçılık, resmî ihâl ve alım ve satımlara fesat karıştırma, Devlet sırlarını açığa vurma suçlarından birinden mahkûmiyeti bulunmamak,
- ı) Taksirli suçlar hariç olmak üzere, affa veya zamanaşımına uğramış yahut para cezasına çevrilmiş veya ertelenmiş hükümlülüklerine ilişkin kayıtları adli sicilden çıkartılmış olsa bile bir cürümden hükümlü bulunmamak veya soruşturma altında olmamak,
- i) Nişanlı, evli, dul, hamile, çocuklu olmamak veya herhangi bir kadınla veya erkekle nikâhsız olarak birlikte yaşamamak,
- j) Okula karşı uygun nitelikte sorumlu bir veli göstermek (18 yaşından büyük olanlar için kefil göstermek),
- k) Harp Okulları için yapılacak olan sınav, mülâkat ve diğer seçim işlemleri sonundaki değerlendirme sıralamasında önceden belirlenen kontenjan içinde bulunmak,
- l) "Askerî Okullara Alınan Öğrenciler ile Silâhlı Kuvvetler Hesabına Fakülte ve Yüksek Okullarda Okuyan Öğrenciler İçin Yüklenme Senedi Düzenlenmesine ve Bu Okullardan Çeşitli Sebeplerle Ayrılacak Öğrencilere veya Kefillerine Ödettirilecek Tazminata Dair Yönetmelik'te belirtilen yüklenme ve kefalet senetlerini düzenlemek,
- m) Öğreniminin herhangi bir safhasında meslek veya mesleğe yönelik okullarda okumamış olmak gerekmektedir.

KARA HARP OKULU

Kara Harp Okulu Ankara ilinde olup, Türk Silahlı Kuvvetlerinin ihtiyaç duyduğu sınıf ve miktarda subay yetiştiren yatılı bir askerî yüksek öğrenim kurumudur. 4566 Sayılı Harp Okulları Kanunu uyarınca üniversite statüsünde olan Kara Harp Okulu, Sistem Mühendisliği Bilim dalının; İşletme, Endüstri, Makine, İnşaat ve Elektrik-Elektronik alt dallarında 4 yıllık Lisans düzeyinde akademik eğitim veren, Kara Kuvvetlerine, Jandarma Genel Komutanlığına Jandarma Sınıfında, erkek-bayan subay yetiştiren parasız yatılı bir eğitim kurumudur.

Harbiyelilerin bütün ihtiyaçları (yeme, yatma, giyim, harçlık, eğitim ve öğretim) devlet tarafından karşılanmaktadır. Öğrenimlerini başarı ile tamamlayan öğrenciler, Sistem Mühendisliği lisans diploması ile birlikte Teğmen olarak mezun edilmekte ve Sınıf Okulu eğitimi sonrasında kura ile atamaları yapılmaktadır.

Kara Harp Okulu mezunu subaylara; sağlık, lojman ve askerî sosyal tesislerden faydalanma, OYAK üyeliği gibi birçok sosyal imkânla birlikte yurtiçi ve yurtdışı eğitim kurumlarında yüksek lisans ve doktora eğitimi yapma imkânı da sağlanmaktadır. Kara Harp Okulu mezunu subaylar için yurt içi ve yurt dışında yüksek lisans ve doktora imkânları da mevcuttur.

Onurlu bir geçmişe sahip, gelecek için ümit ve güven veren Türk Kara Kuvvetlerinde; geleceğini bir subay ve bir lider olarak çizmek isteyen gençlerimizi Kara Harp Okuluna bekliyoruz.

Kara Harp Okulu seçim aşamalarına katılmak veya bu aşamaların herhangi birinde elenmek/ayrılmak diğer yüksek öğretim programları için kayıt yaptırmaya engel oluşturmamaktadır.

BAŞVURU BİÇİMİ VE SEÇİM AŞAMALARINA ÇAĞRI ESASLARI:

Kara Harp Okulu Aday Adayı olmak isteyenler 2009 yılı ÖSYS Aday Bilgi Formunun “23. Askerî Okullara Girme İsteği” alanındaki kutucuğu işaretleyeceklerdir. Ancak bu işaretlemeyi yapmak ön kayıt için yeterli değildir. Kara Harp Okuluna girmek isteyen adaylar, ayrıca aşağıdaki internet adresinden 05 Haziran 2009 (saat 17.00) tarihine kadar ön kayıt başvurusu yaparak başvurularını tamamlayacaklardır. İnternet üzerinden başvuru yapmayan adaylar, seçim aşamalarına çağrılmayacaklardır.

ÖSS sonuçlarının açıklanmasından sonra başvuruda bulunmuş adaylar, aldıkları ÖSS-SAY-2 puan türüne göre sıralanacak ihtiyaç duyulan aday sayısına bağlı olarak “Seçim Aşamaları Çağrı Puanı” belirlenecektir.

Belirlenen puan ve bu puandan daha yüksek puan alan adaylar aşağıda belirtilen İnternet adresi vasıtasıyla kendilerine tahsis edilecek tarihte ikinci seçim aşamalarına (Ön Sağlık Muayenesi, Fiziki Kabiliyet ve Yeterlik Testi, Mülakat) çağrılacaktır.

İnternet adresi: <http://www.tsk.tr>

İletişim için: (0312) 417 51 90-96 (7 Hat)

DENİZ HARP OKULU

Deniz Harp Okulu Türk Deniz Kuvvetleri'nin en önemli subay kaynağıdır. Deniz Kuvvetleri'nin çeşitli birimlerinde görev alacak cesur, dürüst, lider özelliklerine sahip, en son teknolojik gelişmeleri izleyebilecek düzeyde akademik eğitim almış deniz subayları bu okul tarafından yetiştirilmektedir.

Deniz Harp Okulu mezunu deniz subayları Türk Deniz Kuvvetleri'nin denizaltıları, su üstü gemileri, uçakları, helikopterleri, Sualtı Taarruz (SAT)/Sualtı Savunma (SAS), deniz istihkâm, deniz piyade ve diğer kara birlikleri ile Sahil Güvenlik Komutanlığı bağlı gemiler, S/G botları, uçaklar, helikopterler ve birliklerde görev yapmaktadırlar.

Deniz Harp Okulu'nun İstanbul Tuzla'daki modern yerleşkesinde endüstri, bilgisayar, makine, gemi inşa, elektronik, iletişim ve kontrol mühendisliği dallarında dört yıllık lisans düzeyinde akademik eğitim verilmektedir.

Deniz Harp Okulu'nda geleceğin subay adaylarına yıl içerisinde verilen akademik eğitimlere ek olarak bahriye gemilerinde temel deniz eğitimleri ve açık deniz eğitimleri verilmekte ve bu eğitimler esnasında denizi ve denizciliği öğrenerek yurt içi ve yurt dışı limanlarda ülkemizi tanıtmaya ve dünyayı tanıma imkânı sağlanmaktadır.

Genç Bahriyelileri çetin deniz koşullarına bedensel yönden hazırlamak amacıyla Deniz Harp Okulu'nda her türlü spor imkânı yaratılmıştır. Uluslar arası düzeyde bile benzerine az rastlanır büyüklük ve kapasitedeki kayıkhanesi ile geleceğin subay adaylarına denizcilik açısından büyük önem taşıyan deniz sporlarına yönelik yelken, kürek ve yatçılık eğitimleri verilmekte, tüm spor branşlarında ulusal ve uluslararası düzeyde yarışmalara katılmaları sağlanmaktadır.

Ayrıca Türk Deniz Kuvvetlerinin özel ihtisas sahibi uzmanları tarafından verilen eğitimleri başarı ile tamamlayan Deniz Harp Okulu öğrencilerine “tek yıldız dalgıç brövesi” verilmektedir.

Öğretim binaları, laboratuvarlar, spor tesisleri, sosyal tesisler, kayıkhanesi ve öğrenci yaşam alanları ile eşsiz olanaklara sahip olan Deniz Harp Okulunun seçkin eğitimini tamamlayan Teğmenler mezun oldukları gün maaş almaya başlamakta, kendileri ve bakmakla yükümlü oldukları aile bireyleri Türk Silahlı Kuvvetlerinin sağladığı sosyal, sağlık, OYAK üyeliği ve lojman gibi olanaklardan faydalanma hakkına sahip olmaktadır.

Deniz Harp Okulu mezunu subaylar için yurt içi ve yurt dışında yüksek lisans ve doktora imkânları da mevcuttur.

1773 yılından bu yana deniz subayı yetiştiren Deniz Harp Okulu'nda eğitim görmek, ülkemiz ve dünya denizlerinin altı, üstü ve semalarında onurla bayrağımızı dalgalandıran şanlı bahriyeliler arasına katılmak isteyen “GENÇ BAHİRİYELİLER” www.tsk.tr sitesine girerek ön kayıt yaptırınız.

BAŞVURU BİÇİMİ VE SEÇİM AŞAMALARINA ÇAĞRI ESASLARI:

Deniz Harp Okulu Aday Adayı olmak isteyenler 2009 yılı ÖSYS Aday Bilgi Formunun “23. Askeri Okullara Girme İsteği” alanındaki kutucuğu işaretlemelidirler. Ancak bu işaretlemeyi yapmak ön kayıt için yeterli değildir. Bu yapılanlara ilave olarak Deniz Harp Okuluna girmek isteyen adayların aşağıda belirtilen şekilde ön kayıt yaptırılmaları gerekmektedir.

Deniz Harp Okulu’na girmek isteyen adaylar 17 Nisan-12 Haziran 2009 tarihleri arasında www.tsk.tr ve www.dho.edu.tr internet adresleri vasıtasıyla ön kayıt yaptırabilirler.

Ön kayıt yaptırabilmek için gerekli evrak/işlemler ile bilahare yapılacak ikinci seçim aşamalarına ilişkin detaylı bilgilerin yer aldığı Deniz Harp Okulu Tanıtım Broşürü ve Başvuru Kılavuzunun, 2009 yılı Şubat-Mart ayından itibaren temin edilebileceği merkez ve adresler:

Garnizon Komutanlıkları, Askerlik Daire/Şube Başkanlıkları, İl ve İlçe Milli Eğitim Müdürlükleri ve Deniz Kuvvetleri Komutanlığına bağlı birliklerden, www.tsk.tr internet adresinden, şahsen başvurarak veya yurtiçi taahhütlü mektup pulu karşılığında “Deniz Harp Okulu Komutanlığı Kayıt Kabul Kurul Başkanlığı 34942 Tuzla/İstanbul” adresinden temin edilebilir. Ayrıntılı bilgi edinmek için ise (0 216) 395 26 30’dan 2500 numaralı telefon aranabilir.

Ön kayıt yaptırarak belirlenecek taban puan ve bu puandan daha yüksek puan alan adaylardan Deniz Harp Okulu’na belirlenecek sayıdaki aday, yukarıda belirtilen İnternet adresi ve gönderilecek çağrı yazısı vasıtası ile 2009 yılı Ağustos ayı içinde kendilerine tahsis edilecek bir günde ikinci seçim aşamalarına (ön sağlık muayenesi, bedeni yeterlilik ve görüşme) çağrılacaktır.

İkinci seçim aşamalarında ÖSS, bedeni yeterlilik testi ve görüşme aşamasında aday öğrencinin aldığı puanlar dikkate alınarak, her aday için bir aday performans puanı tespit edilecektir. İkinci seçim aşamalarında başarılı olan ve sevk edilecekleri askeri hastaneden “Askeri Öğrenci Olur” kararı alan adaylar, aday performans puanlarına göre sıralanacak ve kontenjana girenlerin kesin kayıt işlemleri yapılacaktır.

Deniz Harp Okulu seçim aşamalarına katılmak veya bu aşamaların herhangi birinde elenmek/ayrılmak diğer yüksek öğretim programları için kayıt yaptırmaya engel oluşturmamaktadır.

HAVA HARP OKULU

Değerli Gençler, Türk Hava Kuvvetlerinin temel subay kaynağı olan Hava Harp Okulu; pilot adayı muvazzaf hava subayı yetiştirmektedir.

4566 sayılı Harp Okulları Kanunu uyarınca üniversite statüsünde olan Hava Harp Okulunda, havacılık, elektronik, bilgisayar ve endüstri mühendisliği dallarında lisans düzeyinde akademik eğitim, askeri eğitim ve özendirici uçuş eğitimi verilmektedir. Dört yıllık eğitim-öğretimlerini başarıyla tamamlayan Harbiyeliler, mühendislik diplomasına sahip pilot adayı teğmenler olarak mezun olmaktadır.

Hava Harp Okulunda parasız yatılı eğitim yapılmakta olup; Harbiyelilerin yeme, yatma, giyim ve her türlü eğitim-öğretim masrafları devlet tarafından karşılanmaktadır.

Öğrenimlerini başarı ile tamamlayan Harbiyelilerden uçuş sağlık muayenesinde “Tam sağlam-uçucu yetiştirmeye elverişlidir” raporu alanlar, İzmir’de uçuş eğitimine başlamakta, uçuş sağlık muayenesini herhangi bir nedenle kaybedenler ile uçuş eğitiminden çeşitli nedenlerle ayrılanlar, Hava Kuvvetlerindeki diğer sınıflarda görevlendirilmektedirler. Hava Harp Okulu mezunlarına lojman, askeri sosyal tesislerden ve sağlık imkanlarından yararlanma, OYAK üyeliği gibi birçok sosyal ve ekonomik imkan ile yurtiçi ve yurtdışındaki eğitim kurumlarında yüksek lisans ve doktora eğitimi yapmak gibi akademik imkanlar sağlanmaktadır. Onurlu bir geçmişten güvenli bir geleceğe uzanan Türk Hava Kuvvetleri ailesinde subay, pilot ve komutan olarak görev alacak gençleri çok güzel bir gelecek beklemektedir.

Bu mutlu gelecek için siz değerli gençlerimizi Hava Harp Okuluna bekliyoruz. Başvuru koşulları bayan ve erkek adaylar için aynıdır.

BAŞVURU BİÇİMİ VE SEÇİM AŞAMALARINA ÇAĞRI ESASLARI:

Yukarıda belirtilen başvuru koşullarını sağlayan, “PILOT ADAYI HAVACI SUBAY” olmak isteyen adaylar 2009-ÖSYS Aday Bilgi Formunun “23. Askeri Okullara Girme İsteği” alanındaki kutucuğu işaretleyeceklerdir. Bu tercihi yapanlar, ayrıca aşağıdaki internet adresinden 30 Mayıs 2009 tarihine kadar başvuru yaparak başvurularını tamamlayacaklardır. İnternet üzerinden başvuru yapmayan adaylar, seçim aşamalarına çağrılmayacaktır.

ÖSS sonuçlarının açıklanmasından sonra; başvuruda bulunmuş olan kız ve erkek adaylar için ayrı ayrı “Seçim Aşamalarına Çağrı Puanı” belirlenecektir. Belirlenecek Seçim Aşamalarına Çağrı Puanının üzerinde kalan adayların ÖSYM’ye bildirmiş oldukları adreslerine Hava Harp Okulu seçim aşamalarına katılım için gerekli olan belgeler postayla gönderilecek ve seçim aşamalarına katılacakları tarihler bildirilecektir. Bu belgeler ve bilgiler aşağıdaki internet adresinden de alınabilecektir.

Seçim aşamaları süresince isteyen adaylar imkanlar dahilinde okul tesislerinde kalabilecek, yemek ve yatma ihtiyaçları okul tarafından ücretsiz karşılanacaktır. Seçim aşamalarının tümünü başarıyla tamamlayan adaylar performans puanına göre sıralanacak ve kontenjana giren adaylar “Ant İçerek” Hava Harp Okulu öğrencisi olmaya hak kazanacaktır.

Hava Harp Okulu’na yapılacak başvurunun, ÖSYM tarafından yapılacak yerleştirmeye herhangi bir ilişkisi yoktur. Adaylar herhangi bir nedenle seçim aşamalarından ayrılacak/elenecek olursa, ÖSYM tarafından yerleştirildikleri fakültelere kayıtlarını yaptırabileceklerdir.

“23. Askerî Okullara Girme İsteği” alanındaki kutucuğu işaretlemeyen adaylar da, 30 Mayıs 2009 tarihine kadar aşağıdaki internet adresinden başvurularını yapabileceklerdir. Daha ayrıntılı bilgi aşağıdaki adres ve telefonlardan alınabilir:

İnternet Adresi: <http://www.tsk.tr> Telefon: 0 212 663 28 30

KARA KUVVETLERİ, DENİZ, HAVA, JANDARMA, GATA SAĞLIK, BANDO ASTSUBAY MESLEK YÜKSEKOKULU'NA GİRMEK İSTEYEN ERKEK ADAYLARIN DİKKATİNE!

GENEL BAŞVURU KOŞULLARI

- a) Türkiye Cumhuriyeti vatandaşı ve erkek olmak,
- b) Herhangi bir nedenle askerî okullardan çıkmış/çıkarılmamış, sivil okullardan çıkarılmamış olmak,
- c) TSK Sağlık Yeteneği Yönetmeliğinde yer alan, Askerî Okullara girecek öğrenci adaylarına ilişkin sağlık kriterlerine sahip olmak,
- ç) 2007, 2008 ve 2009 eğitim yılında orta öğretim kurumlarından mezun olmuş olmak.
- d) 2009 Yılı Üniversite Öğrenci Seçme Sınavı'na (ÖSS) katılmış ve tespit edilecek puanı almış olmak,
- e) Her kuvvet komutanlığı için ayrı ayrı hazırlanacak olan 2009 yılı Astsubay Meslek Yüksek Okulları Kılavuzunda yer alan kaynak okul ve bölümlerden mezun olmak,
- f) En fazla 21 yaşında olmak (yaş düzeltilmesi yaptırılanların düzeltilmeden önceki yaşı dikkate alınır.)
- g) Şehit, malul gazi ve muharip gazi çocuklarından belirlenecek baraj puanının %90'ını alanlar, ikinci seçim aşamalarına davet edilecektir. Seçim aşamalarında başarılı olan ve %5 kontenjanına giren adaylar Meslek Yüksek Okuluna girmeye hak kazanacaktır.
- ğ) Kendisinin, annesinin, babasının, kardeşlerinin ve velisinin ;
 - (1) Tutum ve davranışları ile yasa dışı, siyasi, yıkıcı, irticaî, bölücü ideolojik görüşleri benimsememiş, bu gibi faaliyetlerde bulunmamış veya bu gibi faaliyetlere karışmamış olması,
 - (2) Türk Silahlı Kuvvetlerinin manevî şahsiyetine gölge düşürmemiş ve askerliğin şeref ve haysiyeti ile bağdaşmayacak fiil ve hareketlerde bulunmamış olması,
 - (3) Toplumca tasvip edilmeyen ve uygun görülmeyen kazanç yollarında çalışmamış ve hâlen çalışmamakta olması,
 - (4) Devletin şahsiyetine karşı işlenen suçlar ile basit ve nitelikli zimmet, irtikâp, iftira, rüşvet, hırsızlık, dolandırıcılık, sahtecilik, inancı kötüye kullanma, yalan yere tanıklık, yalan yere yemin, cürüm tasnii, irza geçmek, sarkıntılık, kız, kadın veya erkek kaçırma, fuhşiyata tahrik, gayri tâbiî mukarenet, dolanlı iflas gibi yüz kızartıcı veya şeref ve haysiyeti kırıcı suçlar ile istimal ve istihlak kaçakçılığı hariç olmak üzere kaçakçılık, resmî ihâlâ ve alım ve satımlara fesat karıştırma, Devlet sırlarını açığa vurma suçlarından birinden mahkûmiyetinin bulunmaması,
 - (5) Yapılacak arşiv araştırması ve resmi güvenlik soruşturması sonucunda şüpheli ya da sakıncalı hallerinin bulunmaması,
- h) Taksirli suçlar hariç olmak üzere, affa veya zamanaşımına uğramış yahut para cezasına çevrilmiş veya ertelenmiş hükümlülüklerine ilişkin kayıtları adli sicilden çıkartılmış olsa bile bir cürümden hükümlü bulunmamak veya soruşturma altında olmamak,
- ı) Nişanlı, evli, dul, hamile, çocuklu olmamak veya herhangi bir kadınla veya erkekle nikâhsız olarak birlikte yaşamamak,
- i) Okula karşı uygun nitelikte sorumlu bir veli göstermek (18 yaşından büyük olanlar için kefil göstermek),
- j) Astsubay Meslek Yüksekokulları için yapılacak olan sınav, mülâkat ve diğer seçim işlemleri sonundaki değerlendirme sıralamasında önceden belirlenen kontenjan içinde bulunmak,
- k) “Askerî Okullara Alınan Öğrenciler ile Silahlı Kuvvetler Hesabına Fakülte ve Yüksek Okullarda Okuyan Öğrenciler İçin Yüklenme Senedi Düzenlenmesine ve Bu Okullardan Çeşitli Sebeplerle Ayrılacak Öğrencilere veya Kefillerine Ödettirilecek Tazminata Dair Yönetmelik’de belirtilen yüklenme ve kefalet senetlerini düzenlemek,

KARA KUVVETLERİ ASTSUBAY MESLEK YÜKSEKOKULU

Kara Kuvvetleri Astsubay Meslek Yüksekokulu Balıkesir ilinde olup, Türk Silahlı Kuvvetlerinin ihtiyaç duyduğu sınıf ve miktarda astsubay yetiştiren parasız yatılı bir askerî yüksek öğrenim kurumudur. Kara Kuvvetleri Astsubay Meslek Yüksek Okulu iki yıl süre ile Yönetim, Elektronik, Elektrik, Bilgisayar, Motor (Otomotiv), Makine, Yapı (İnşaat), Sıhhi Tesisat (İklimlendirme ve Soğutma), Mekatronik (Mekanik ve Elektronik’in İşlevsel Birleşimi) bilim programlarında iki yıl süreli ön lisans eğitimi verilmektedir.

Eğitim öğretim faaliyetleri süresince öğrencilerin ihtiyaçları devlet tarafından karşılanmaktadır. Başarılı olan öğrenciler eğitim-öğretim görmüş olduğu ilgili programın ön lisans diploması ile birlikte Astsubay Çavuş olarak mezun edilmekte ve Sınıf Okulu eğitimi sonrasında kura ile atamaları yapılmaktadır.

Astsubay Meslek Yüksekokulu mezunu astsubaylara; sağlık, lojman ve askerî sosyal tesislerden faydalanma, OYAK üyeliği gibi birçok sosyal imkân sağlanmaktadır. Onurlu bir geçmişe sahip, gelecek için ümit ve güven veren Türk Kara Kuvvetlerinde; geleceğini yakalamak isteyen gençlerimizi Astsubay Meslek Yüksekokuluna bekliyoruz.

Kara Kuvvetleri Astsubay Meslek Yüksekokulu seçim aşamalarına katılmak veya bu aşamaların herhangi birinde elenmek/ayrılmak diğer yüksek öğretim programları için kayıt yaptırmaya engel oluşturmamaktadır.

BAŞVURU BİÇİMİ VE SEÇİM AŞAMALARINA ÇAĞRI ESASLARI:

Kara Kuvvetleri Astsubay Meslek Yüksekokulu aday olmak için 2009 yılı ÖSYS Aday Bilgi Formunun “23. Askeri Okullara Girme İsteği” alanındaki kutucuğu işaretleyeceklerdir. Ancak bu işaretlemeyi yapmak ön kayıt için yeterli değildir. Kara Kuvvetleri Astsubay Meslek Yüksekokulu girmek isteyen adaylar, aşağıdaki internet adresinden 05 Haziran 2009 (saat 17.00) tarihine kadar ön kayıt başvurusu yaparak başvurularını tamamlayacaklardır. İnternet üzerinden başvuru yapmayan adaylar, seçim aşamalarına çağrılmayacaklardır.

ÖSS sonuçlarının açıklanmasından sonra başvuruda bulunmuş olan adaylar mezun oldukları/olacakları okul öğrenim kolu, alan ve bölümleri dikkate alınarak (sayısal ve eşit ağırlıklı) aldıkları puana göre sıralanacaklar ve alınması planlanan aday sayısına bağlı olarak her bilim programı için ayrı ayrı “Öğrenci Seçim Aşamalarına Çağrı Puanı” belirlenecektir.

Belirlenen puan ve bu puandan daha yüksek puan alan adaylar aşağıda belirtilen İnternet adresi vasıtasıyla kendilerine tahsis edilecek tarihte ikinci seçim aşamalarına (Ön Sağlık Muayenesi, Fiziki Kabiliyet ve Yeterlik Testi, Mülakat) çağrılacaktır. İnternet adresi: <http://www.tsk.tr>

İletişim için: (0312) 562 11 11 ve 562 15 08

DENİZ ASTSUBAY MESLEK YÜKSEKOKULU

Deniz Astsubay Meslek Yüksek Okulu; Türk Deniz Kuvvetlerinin kara birlikleri, denizaltıları, suüstü gemileri, uçak/helikopterleri, SAT/SAS birliklerinde ve Sahil Güvenlik Komutanlığının sahil güvenlik botları, uçak/helikopterleri ile kara birliklerinde görev yapacak astsubayları yetiştirmek üzere eğitim-öğretim veren bir kurumdur.

Eğitim ve Öğretim süresi, ön lisans düzeyinde 2 (iki) yıl olup, eğitim-öğretim süresince, öğrencilerin ihtiyaçları devlet tarafından karşılanmaktadır. Deniz Astsubay Meslek Yüksek Okulunda; Güverte, Elektronik, Bilgisayar Teknolojisi ve Programlama, Büro Yönetimi ve İşletme Yönetimi programları Altınova/YALOVA’da, Gemi Makineleri ve Elektrik programları ise Derince/KOCAELİ’de verilmektedir.

Deniz Astsubay Meslek Yüksek Okulu öğrencilerine aldıkları eğitimlere ek olarak bahriye gemilerinde temel ve açık deniz eğitimleri verilmekte ve bu eğitimler esnasında denizi ve denizciliği öğrenerek yurt içi ve yurt dışı limanlarda ülkemizi tanıtmaya ve dünyayı tanıma imkânı sağlanmaktadır.

Bu seçkin eğitimi tamamlayan öğrenciler astsubay çavuş rütbesi ile mezun oldukları gün maaş almaya hak kazanmakta, kendileri ve bakmakla yükümlü oldukları aile bireyleri Türk Silahlı Kuvvetlerinin sağladığı sosyal, sağlık, OYAK üyeliği ve lojman gibi olanaklardan faydalanma hakkına sahip olmaktadır.

1890 yılından bu yana deniz astsubayı yetiştiren Deniz Astsubay Meslek Yüksek Okulunda eğitim görmek, ülkemiz ve dünya denizlerinin altı, üstü ve semalarında onurla bayrağımızı dalgalandıran şanlı bahriyeliler arasına katılmak isteyen gençler “*ETKİN GÜÇ; DONANMAMIZDA YERİNİZİ ALMAK İÇİN*” www.tsk.tr adresinden 17 Nisan-12 Haziran 2009 tarihleri arasında ön kayıt yaptırınız.

BAŞVURU BİÇİMİ VE SEÇİM AŞAMALARINA ÇAĞRI ESASLARI:

Deniz Astsubay Meslek Yüksek Okulu Aday Adayı olmak isteyenler 2009 yılı ÖSYS Aday Bilgi Formunun “23. Askeri Okullara Girme İsteği” alanındaki kutucuğu işaretlemelidirler. Ancak bu işaretlemeyi yapmak ön kayıt için yeterli değildir. Bu yapılanlara ilave olarak Deniz Astsubay Meslek Yüksek Okuluna girmek isteyen adayların aşağıda belirtilen şekilde ön kayıt yaptırmaları gerekmektedir.

Deniz Astsubay Meslek Yüksekokuluna başvuru için gerekli açıklamalar 17 Nisan-12 Haziran 2009 tarihleri arasında, taban puanlara yönelik açıklamalar ise 2009 yılı Temmuz - Ağustos aylarında gazetelerde ve www.tsk.tr internet adresinde ilan edilecektir.

Deniz Astsubay Meslek Yüksekokulu’na girmek isteyen adaylar 17 Nisan 2009 tarihinden itibaren, www.tsk.tr ve www.damyu.edu.tr adresi vasıtasıyla sadece internetten ön kayıt yaptırabilirler. (Ön kayıtlar 12 Haziran 2009 saat 17.00’a kadar devam edecektir.) Ayrıntılı bilgi edinmek için ise (0 226) 462 83 10’dan 1593 numaralı telefon aranabilir.

Ön kayıt yaptıran adaylardan; Deniz Astsubay Meslek Yüksek Okulu’na açıklanacak taban puan ve bu puandan daha yüksek puan alan adaylar 2009 yılı Ağustos ayı içinde kendilerine tahsis edilecek tarihte ikinci seçim aşamalarına (ön sağlık muayenesi, bedeni yeterlilik ve görüşme) çağrılacaktır. İkinci Seçim Aşama Sınavları 2 gün sürecek olup ikinci seçim aşamalarında başarılı olan ve sevk edilecekleri asker hastanelerinden “Askeri Öğrenci Olur” kararı alan adaylar ikinci seçim aşamalarında almış oldukları aday performans puanlarına göre sıralanacak ve kontenjana girenlerin kesin kayıt işlemleri yapılacaktır.

Deniz Astsubay Meslek Yüksekokulu seçim aşamalarına katılmak veya bu aşamaların herhangi birinde elenmek/ayrılmak diğer yüksek öğretim programları için kayıt yaptırmaya engel oluşturmamaktadır.

HAVA ASTSUBAY MESLEK YÜKSEKOKULU

Hava Astsubay Meslek Yüksekokulu; Hava Kuvvetleri Komutanlığının astsubay ihtiyacını karşılamak üzere, gelecekteki görevlerin en iyi şekilde yerine getirilmesi amacıyla ön lisans düzeyinde, Akademik Eğitim ve Temel Askerlik Eğitimi ile Hava Kuvvetleri Komutanlığında görev yapacağı sınıf, branş ve ihtisaslarda eğitim-öğretim veren ve tekniker/hizmet elemanı yetiştiren yatılı bir askeri eğitim öğretim kurumudur. Hava Astsubay Meslek Yüksekokulunda tüm eğitim-öğretim faaliyetleri 21'inci yüzyılın havacılık bilim ve teknolojsi ile bütünleştirilerek yürütülmektedir.

Bedensel ve zihinsel olarak en mükemmel şekilde yetişmek, Türkiye Cumhuriyeti semalarında, barış ve huzuru sağlamak için yapılan uçuşları desteklemek, zoru başarmak ve geleceği yakalamak istiyorsanız sizleri aramızda görmek istiyoruz.

Hava Astsubay Meslek Yüksekokulu, Hava Teknik Okullar Komutanlığı (Gaziemir/İZMİR) bünyesinde konuşlandırılmıştır. Eğitim-öğretim süresi iki yıldır.

BAŞVURU ŞEKLİ VE SEÇİM AŞAMALARINA ÇAĞRI ESASLARI

Lise ve dengi okullar arasından belirlenecek kaynak okul türü ile öğrenim kolu, alan veya bölümlerinden 2007 ve 2008 yıllarında mezun olmuş olmak ya da 2009 yılı geçici kayıt kabullerinin yapıldığı tarihe kadar mezun olacak olmak (2007 yılından önce mezun olanlar veya 2009 yılı geçici kayıt kabullerinin yapıldığı tarihten sonra mezun olacaklar seçim aşamalarında başarılı olsalar dahi kayıt kabul işlemleri yapılmayacaktır.)

Yukarıda belirtilen başvuru koşullarını sağlayarak “Hava Astsubay Meslek Yüksekokulu Öğrenci Adayı” olmak isteyenlerin; 2009 Yılı Öğrenci Seçme Sınavı (ÖSS) Kılavuzundaki Aday Bilgi Formunun “23. Askeri Okullara Girme İsteği” alanındaki kutucuğu işaretlemeleri ve Hava Astsubay Meslek Yüksekokuluna internet üzerinden başvuru yapmaları gerekmektedir. Sadece bu alanı işaretlemek YETERLİ DEĞİLDİR. Söz konusu hanenin ÖSS başvuru esnasında işaretlenmemesi halinde Hava Astsubay Meslek Yüksekokuluna başvurmak için; <http://www.tsk.tr> internet adresinden konu ile ilgili alana girip gerekli bilgileri doldurmanız yeterli olacaktır. ÖSS sonuçlarının açıklanmasından sonra, başvuru yapmış adaylar, mezun oldukları/olacakları öğrenim kolu, alan veya bölümleri dikkate alınarak “Sayısal-1” ve “Eşit Ağırlık-1” puanlarına göre sıralanacaklar ve öğrenim kolu/alan/bölüm bazında “Seçim Aşamalarına Çağrı Puanı” belirlenecektir.

Belirlenecek çağrı puanlarının üzerinde not alan adayların Hava Astsubay Meslek Yüksekokulu seçim aşamalarına katılım için çağrı mektupları ve çağrı tarihleri <http://www.tsk.tr> İnternet adresinden yayımlanacaktır. (Posta ile çağrı yapılmayacaktır.) Ayrıntılı bilgi <http://www.tsk.tr> İnternet adresinden veya 0.232.251 79 29 ile 0.232.251 16 00 (Dahili 4183/4184) numaralı telefonlardan edinilebilir.

JANDARMA ASTSUBAY MESLEK YÜKSEKOKULU

Jandarma Astsubay Meslek Yüksekokulu; lise ve dengi okul mezunu erkek adaylardan, Jandarma Genel Komutanlığının ihtiyaç duyduğu miktarda muvazzaf astsubay yetiştiren, ön lisans düzeyinde iki yıl süreli eğitim-öğretim veren, parasız yatılı Askerî Yükseköğretim Kurumudur. İki yıllık eğitim-öğretim süresince, öğrencilerin ihtiyaçları devlet tarafından karşılanmakta, başarılı olan öğrenciler astsubay çavuş rütbesi ile göreve başlamaktadır.

Jandarma Astsubay Meslek Yüksekokulu, Ankara-Beytepe’de; Jandarma Subay Temel Kursu ve Uzman Jandarma Okulunun da bulunduğu, Jandarma Eğitim Komutanlığı kampusu içerisinde konuşludur.

Gerekli niteliklere sahip jandarma astsubayları, yapılacak sınavlarda başarılı olmaları ve J.Gn.K.lığınca belirlenen kontenjan içerisinde yer almaları halinde verilecek eğitim ve öğretime müteakip subay olabilmektedir.

Jandarma astsubayları; 926 sayılı TSK Personel Kanunu hükümlerine göre aylıklarına ilave olarak; Silahlı Kuvvetler Tazminatı, aile ve çocuk, doğum ve ölüm yardımı, tayin bedeli, emniyet ve asayiş tazminatlarından yararlanmakta, sağlık, lojman ve askeri sosyal tesisler ile OYAK üyeliği gibi birçok sosyal imkândan faydalanmaktadır.

BAŞVURU VE SEÇME SINAVLARI AŞAMALARINA ÇAĞRI ESASLARI

Jandarma Astsubay Meslek Yüksek Okuluna başvurmak için 2009 yılı ÖSYS Aday Bilgi Formunun “23. Askeri Okullara Girme İsteği” alanındaki kutucuğu işaretlemelidirler. Bu işaretlemenin yapılması yeterli olmayıp, ayrıca www.tsk.tr internet adresinden başvuru yapılması gerekmektedir.

Adaylar; Jandarma Astsubay Meslek Yüksek Okulu başvurularını, 17 Nisan - 08 Haziran 2009 tarihleri arasında www.tsk.tr internet adresinden yapabilirler.

Başvurusu kabul edilen adaylardan 2009 yılı ÖSS’ye katılarak, 2009 yılı ÖSS sonuçlarının açıklanmasını müteakip, J.Gn.K.lığınca belirlenecek ÖSS puan türünde, ilan edilecek olan taban puan ve üzerinde puan almış olan adaylar, Temmuz 2009 ayının son haftasında Ön Sağlık Muayene, Fizikî Kabiliyet Değerlendirme Testi ve Mülâkata (2’nci aşama sınavları) çağrılacaktır. Başvuru yapan tüm adaylarla ilgili başvuru sonuçları, belirlenen ÖSS taban puanı ve ikinci aşama seçme sınavlarıyla ilgili her türlü duyuru www.tsk.tr internet adresinde yayımlanacak olup, adayların adreslerine bu konularla ilgili herhangi bir belge gönderilmeyecektir. Bu nedenle adayların başvuru kılavuzunda belirtilen tarihler doğrultusunda www.tsk.tr internet adresinde yukarıda belirtilen duyuruları takip etmeleri zorunludur. Başvuru koşulları, seçme sınav aşamaları ile diğer bilgiler, www.tsk.tr internet adresinde yayınlanan 2009 yılı Jandarma Astsubay Meslek Yüksekokulu Başvuru Kılavuzundan öğrenilebilir. Başvuru Broşürü İl ve İlçe Jandarma Komutanlıklarından ücretsiz olarak temin edilebilir.

GÜLHANE ASKERİ TIP AKADEMİSİ (GATA) SAĞLIK ASTSUBAY MESLEK YÜKSEKOKULU

Gülhane Askerî Tıp Akademisi Sağlık Astsubay Meslek Yüksek Okulu Ankara ilinde olup, Türk Silahlı Kuvvetlerinin (Kara Kuvvetleri Komutanlığı, Deniz Kuvvetleri Komutanlığı, Hava Kuvvetleri Komutanlığı ve Jandarma Genel Komutanlığı) ihtiyaç duyduğu miktarda sağlık sınıfı muvazzaf astsubay yetiştiren, GATA Komutanlığı bünyesinde kurulmuş, ön lisans düzeyinde eğitim-öğretim veren, parasız yatılı bir Askerî Yükseköğretim Kurumudur.

Gülhane Askerî Tıp Akademisi Sağlık Astsubay Meslek Yüksek Okulu iki yıl süre ile sadece Ambulans ve Acil Bakım Teknikerliği programında ön lisans eğitimi vermektedir. Eğitim-öğretim faaliyetleri süresince öğrencilerin ihtiyaçları devlet tarafından karşılanmaktadır. Başarılı olan öğrenciler, eğitim-öğretim görmüş olduğu Ambulans ve Acil Bakım Teknikerliği Programının ön lisans diploması ile birlikte Astsubay Çavuş olarak mezun edilmektedir.

Gülhane Askerî Tıp Akademisi Sağlık Astsubay Meslek Yüksek Okulu mezunu astsubaylara; sağlık, lojman ve askerî sosyal tesislerden faydalanma, OYAK üyeliği, yurt içi ve yurt dışı kurslar, geçici yurt dışı görevler gibi birçok imkân sağlanmaktadır.

Gülhane Askerî Tıp Akademisi Sağlık Astsubay Meslek Yüksekokulu seçim aşamalarına katılmak veya bu aşamalarının herhangi birinde elenmek/ayrılmak diğer sivil yüksek öğretim programları için kayıt yaptırmaya engel oluşturmamaktadır.

BAŞVURU BİÇİMİ VE SEÇİM AŞAMALARINA ÇAĞRI ESASLARI:

Gülhane Askerî Tıp Akademisi Sağlık Astsubay Meslek Yüksekokulu aday olmak için 2009 Yılı ÖSYS Aday Bilgi Formunun “23. Askerî Okullara Girme İsteği” alanındaki kutucuğu işaretleyeceklerdir. Ancak bu işaretlemeyi yapmak ön kayıt için yeterli değildir. Gülhane Askerî Tıp Akademisi Sağlık Astsubay Meslek Yüksekokulu girmek isteyen adaylar, aşağıdaki internet adresinden 05 Haziran 2009 (saat 17.00) tarihine kadar ön kayıt başvurusu yaparak başvurularını tamamlayacaklardır. İnternet üzerinden başvuru yapmayan adaylar, seçim aşamalarına çağrılmayacaklardır.

ÖSS sonuçlarının açıklanmasından sonra başvuruda bulunmuş olan adaylar mezun oldukları/olacakları okul öğrenim kolu, alan ve bölümleri dikkate alınarak (SAY-1) aldıkları puana göre sıralanacaklar ve alınması planlanan aday sayısına bağlı olarak “Öğrenci Seçim Aşamalarına Çağrı Puanı” belirlenecektir.

Belirlenen puan ve bu puandan daha yüksek puan alan adaylar aşağıda belirtilen İnternet adresi vasıtasıyla kendilerine tahsis edilecek tarihte ikinci seçim aşamalarına (Ön Sağlık Muayenesi, Fiziki Kabiliyet ve Yeterlik Testi, Mülakat) çağrılacaktır.

İnternet adresi: <http://www.tsk.tr>

İletişim için: (0312) 562 11 11 ve 562 15 08

SİLAHLI KUVVETLER BANDO ASTSUBAY MESLEK YÜKSEK OKULU

Silahlı Kuvvetler Bando Okulları Komutanlığı Ankara ilinde bulunmaktadır. Türk Silahlı Kuvvetlerinin ihtiyaç duyduğu bando sınıfı astsubay yetiştiren parasız yatılı bir askerî yüksek öğrenim kurumudur. 1831 tarihinden bu yana Türk Silahlı Kuvvetlerinde müzik alanında yön verici itici bir güç olan okul, müzik programlarında ön lisans eğitimi vermektedir.

Eğitim öğretim faaliyetleri süresince öğrencilerin ihtiyaçları devlet tarafından karşılanmaktadır. Başarılı olan öğrenciler eğitim-öğretim görmüş olduğu müzik programında ön lisans diploması ile birlikte Astsubay Çavuş olarak mezun edilmekte Kara, Deniz, Hava Kuvvetleri ve Jandarma Genel Komutanlıklarının ihtiyaçları doğrultusunda, başarı sırasına göre öğrencilerin kuvvetleri belirlenerek kura ile atama yerleri yapılmaktadır.

Astsubay Meslek Yüksekokulu mezunu astsubaylara; sağlık, lojman ve askerî sosyal tesislerden faydalanma, OYAK üyeliği gibi birçok sosyal imkân sağlanmaktadır. Onurlu bir geçmişe sahip, gelecek için ümit ve güven veren Türk Silahlı Kuvvetlerinde; geleceğini yakalamak isteyen gençlerimizi Astsubay Meslek Yüksekokuluna bekliyoruz.

Bando Astsubay Meslek Yüksekokulu seçim aşamalarına katılmak veya bu aşamaların herhangi birinde elenmek/ayrılmak diğer yüksek öğretim programları için kayıt yaptırmaya engel oluşturmamaktadır.

BAŞVURU BİÇİMİ VE SEÇİM AŞAMALARINA ÇAĞRI ESASLARI

Bando Astsubay Meslek Yüksek Okulu Aday Adayı olmak isteyenler 2009 yılı ÖSYS Aday Bilgi Formunun “23. Askerî Okullara Girme İsteği” alanındaki kutucuğu işaretleyeceklerdir. Ancak bu işaretlemeyi yapmak ön kayıt için yeterli değildir. Bando Astsubay Meslek Yüksekokulu girmek isteyen adaylar, aşağıdaki internet adresinden 05 Haziran 2009 (saat 17.00) tarihine kadar ön kayıt başvurusu yaparak başvurularını tamamlayacaklardır. İnternet üzerinden başvuru yapmayan adaylar, seçim aşamalarına çağrılmayacaklardır.

ÖSS sonuçlarının açıklanmasından sonra başvuruda bulunmuş adaylar, ÖSS EA-1, SAY-1 ve SÖZ-1 puan türlerinde aldıkları puanlardan en yüksek olanı esas alınarak sıralanacak ihtiyaç duyulan aday sayısına bağlı olarak “Seçim Aşamaları Çağrı Puanı” belirlenecektir.

Belirlenen puan ve bu puandan daha yüksek puan alan adaylar aşağıda belirtilen İnternet adresi vasıtasıyla kendilerine tahsis edilecek tarihte ikinci seçim aşamalarına (Ön Sağlık Muayenesi, Müzik Yetenek Sınavı, Fiziki Kabiliyet ve Yeterlik Testi, Mülakat) çağrılacaktır.

İnternet adresi: <http://www.tsk.tr>

İletişim için: (0312) 425 04 42 (25 69)

ÖRGÜN YÜKSEKÖĞRETİM PROGRAMLARINDA OKUYANLARIN VEYA BU PROGRAMLARDAN MEZUN OLANLARIN AÇIKÖĞRETİM PROGRAMLARINA KAYDOLMALARINA İLİŞKİN ESASLAR

Örgün yükseköğretim programlarında okumakta olan öğrenciler, açıköğretim programları hariç, sadece kayıtlı oldukları yükseköğretim programlarında öğrenimlerini sürdürebilirler. Ancak,

1. Örgün yükseköğretim programlarında kayıtlı öğrenciler ile bu programların mezunlarından,
 - a) Meslek yüksekokullarında okuyan/mezun olanlar ile örgün lisans programlarından önlisans diploması alarak ayrılmış olanlar,
 - b) Lisans programlarında okuyan/mezun olanlar

koşullarını karşıladıkları açıköğretimin önlisans veya lisans programlarından sadece birine (okumakta veya mezun oldukları alanlarda olmamak kaydıyla), sınava girmeden ve örgün öğretimdeki kayıtlarını sildirmeden doğrudan Anadolu Üniversitesi'ne başvurmak suretiyle kayıt yaptırabilirler.

(Açıköğretimin İngilizce Öğretmenliği, Okul Öncesi Öğretmenliği ve Bilgi Yönetimi (Uzaktan Eğitim) programları hariç.)

2. Yukarıdaki koşullarda açıköğretim programlarına kaydolun örgün öğretim öğrencileri veya mezunları, örgün öğretimden açıköğretime veya açıköğretimden örgün öğretime ders transferi veya kredi saydırma işlemi yaptıramaz.
3. Örgün öğretimin herhangi bir programına yerleştirilmiş olan adaylar, yukarıdaki koşullara uymak suretiyle, aynı öğretim yılında kendi alanları dışındaki bir açıköğretim programına kayıt yaptırabilirler.
4. ÖSYM'nin Yükseköğretim Programları ve Kontenjanları Kılavuzunda yer alan KKTC'deki üniversitelerde okuyan öğrenciler de yukarıdaki olanaklardan aynen yararlanırlar.
5. Bir yükseköğretim programından mezun olamayan, herhangi bir örgün yükseköğretim programında kaydı bulunmayan veya açıköğretim programlarında okumakta olanlar yukarıdaki olanaklardan yararlanamazlar.
6. Açıköğretim programlarının herhangi birinde öğrenci iken okumakta olduğu alan dışındaki örgün öğretim programlarından birine yerleştirilen adayların açıköğretimdeki kayıtları silinmez.
7. Açıköğretim İngilizce Öğretmenliği veya Bilgi Yönetimi (Uzaktan Eğitim) Programlarından birine yerleştirilmiş bir adayın, yerleştiği programa kaydının yapılabilmesi için örgün öğretimdeki kaydının silinmesi gerekir.
8. Açıköğretimin herhangi bir programında okumakta iken örgün öğretimin aynı alandaki bir programına yerleştirilen bir adayın örgün öğretimdeki yerleştiği programa kaydını yaptırabilmesi için açıköğretimden kaydını sildirmesi gerekir.
9. Bir örgün yükseköğretim programında kayıtlı olan imam hatip lisesi mezunları, örgün öğretimde okumakta oldukları alanların dışında olması koşuluyla, Açıköğretimin İlahiyat Önlisans Programına kayıt yaptırabilirler.
10. Bir örgün yükseköğretim programında okuyanlar veya bu programlardan mezun olanlardan, açıköğretimin bir programına kayıt yaptırınlar, askerlik işlemleri hariç açıköğretimdeki tüm öğrencilik hizmetlerinden yararlanırlar.
11. Açıköğretim programlarına kayıt yaptırdıktan sonra örgün öğretimden kaydını sildiren öğrenciler, bu durumlarını belgelendirmek koşuluyla askerlik işlemleri dahil tüm öğrencilik hizmetlerinden yararlanırlar.
12. Bir örgün yükseköğretim programında okuyanlar ile bu programlardan mezun olanlardan açıköğretim programlarına kayıt yaptırınlar, Cari Hizmet Maliyetlerine Öğrenci Katkısını, Anadolu Üniversitesi'ne % 100 fazlasıyla öderler.

2009-ÖSYS ÖĞRENİM BİLGİLERİ DEĞİŞİKLİĞİ DİLEKÇE ÖRNEĞİ

...../...../.....

Öğrenci Seçme ve Yerleştirme Merkezi Başkanlığına,
06538 ANKARA

Aşağıdaki bilgilere göre gerekli düzeltmenin yapılmasını arz ederim.

Evrak referans numarası: _____

Saygılarımla,
(İmza)

Öğrencinin

T.C.Kimlik Numarası : _____

Adı ve Soyadı:

Doğum yeri: ----- Doğum tarihi:/...../.....

Baba adı: ----- Telefon No: -----/-----

Öğrenim Durumu :

- | | |
|---|---|
| <input type="checkbox"/> 1. Bir ortaöğretim kurumunun son sınıfında okumaktayım. | <input type="checkbox"/> 5. Bir yükseköğretim programına ÖSYM'ce yerleştirildim, fakat kayıt olmadım. |
| <input type="checkbox"/> 2. Bir ortaöğretim kurumunun son sınıfında beklemeliyim. | <input type="checkbox"/> 6. Bir yükseköğretim programına kayıtlıyım. |
| <input type="checkbox"/> 3. Okul dışından ortaöğretimi bitirme sınavlarına giriyorum. | <input type="checkbox"/> 7. Bir yükseköğretim programını bitirdim. |
| <input type="checkbox"/> 4. Bir ortaöğretim kurumunu bitirdikten sonra ÖSYM'ce yerleştirilmedim ve önkayıtlı kaydolmadım. | <input type="checkbox"/> 8. Disiplin suçu dışındaki bir nedenle yükseköğretimden kaydım silindi. |
| | <input type="checkbox"/> 9. Disiplin suçu nedeniyle yükseköğretimden kaydım silindi. |

Okul Kodu/Adı : _____

Türü : _____

Alanı : _____

Okul Numarası : _____

Bitirme Yılı : _____

Not Sistemi : 5'li sistem 10'lu sistem 100'lü sistem

Diploma Notu : _____, _____

Dileğim:

.....

.....

.....

.....

Dikkat: Bu belgedeki gereken alanları 2009-ÖSYS kılavuzundaki esaslara göre eksiksiz doldurunuz. Ekinde mezun durumunda olan adaylar için onaylı diploma örneği, son sınıf düzeyinde olan adaylar için öğrenci belgesi yok ise bu belge işleme konmayacaktır. (2009-ÖSYS'ye başvurduktan sonra okul bilgilerinde değişiklik olan adaylar, önce T.C. Kimlik Numaralarını, ad ve soyadlarını; sonra değişmesini istedikleri okul bilgilerinin kodlarını ilgili kutucuklara, adlarını da kutucukların yanındaki noktalı yerlere yazacaklar; değişiklik istemedikleri alanları boş bırakacaklardır.) Bu dilekçe en son 12 Haziran 2009 tarihine kadar işleme konacaktır.



BAŞVURU EVRAKI GÖNDERİLECEK TÜRKİYE CUMHURİYETİ TEMSİLCİLİKLERİ

- * Turkish Embassy
Samed Vurgun Küçesi 94, Bakü
AZERBAIJAN
- * Turkish Consulate General
Haydar Aliyev Prospekti No:17
Autonomous Republic
NAHCHIVAN/AZERBAIJAN
- * Turkish Consulate General, Sydney
66 Ocean Street, P.O.B. 222
Woollahra, N.S.W. 2025
AUSTRALIA
- * Türkische Botschaft
Prinz Eugen Str. 40
1040 Wien / **AUSTRIA**
- * Ambassade de Turquie
4. Rue Montoyer 1000
Bruxelles / **BELGIQUE**
- * Türkisches Generalkonsulat
Heerstr. 21 14052
Berlin / **DEUTSCHLAND**
- * Türkisches Generalkonsulat
Cecilienallee 41
40474 Düsseldorf / **DEUTSCHLAND**
- * Türkisches Generalkonsulat
Alfred Str. 307
D-45133 Essen / **DEUTSCHLAND**
- * Türkisches Generalkonsulat
Zeppelinallee 17 60325
Frankfurt Am Main/
DEUTSCHLAND
- * Türkisches Generalkonsulat
Tespordorf Str.18
20148 Hamburg / **DEUTSCHLAND**
- * Türkisches Generalkonsulat
An der Christuskirche 3
30167 Hannover / **DEUTSCHLAND**
- * Türkisches Generalkonsulat
Luxemburger Str. 285
50354 Hürth / **DEUTSCHLAND**
- * Türkisches Generalkonsulat
Rintheimer Str. 82
76131 Karlsruhe / **DEUTSCHLAND**
- * Türkisches Generalkonsulat
An der Karlsschanze 7
55131 Mainz / **DEUTSCHLAND**
- * Türkisches Generalkonsulat
Menzinger Str. 3
80638 München / **DEUTSCHLAND**
- * Türkisches Generalkonsulat
Lotharinger Str. 25-27
48147 Münster / **DEUTSCHLAND**
- * Türkisches Generalkonsulat
Regensburger Str. 69
90478 Nürnberg / **DEUTSCHLAND**
- * Turkish Consulate General, Stuttgart
Kernerstr. 19/B
70182 Stuttgart / **DEUTSCHLAND**
- * Turkish Embassy
43 Belgrave Square
London SW1 8PA
ENGLAND
- * Ambassade de Turquie
16 Avenue De Lamballe
75016 Paris / **FRANCE**
- * Turkish Embassy
Abbas Mahmoud Al-Aqqad St.31
P.O. BOX:2062
Jabal Amman, 11181
Amman / **JORDAN**
- * Turkish Embassy, Almaty
Tole BI,29 480100 Almaty
KAZAKİSTAN
- * Turkish Embassy
Moskovskaya 89, 720040
Bişkek / **KIRGIZİSTAN**
- * Turkish Embassy
Shara Zavva Dahmani P.K. 947
Tripoli / **LIBYA**
- * Turkish Embassy
Jan Everstraat 15,
2514 BS The Hague-
THE NETHERLANDS
- * Turkish Embassy
Akademik Yahya Gulamov
Kuchesi No: 87 Tashkent
REPUBLIC OF OZBEKISTAN
- * Turkish Embassy
P.O. Box: 94390
Riyadh 11693
SAUDI ARABIA
- * Ambassade de Turquie
Lombachweg, 33
3006 - Berne
SUISSE
- * Turkish Embassy, Stockholm
Dag Hammarskjölds Vag 20
115 27 Stockholm / **SWEDEN**
- * Turkish Embassy
Shevchenko Str.9
Ashgabat / **TÜRKMENİSTAN**
- * Turkish Consulate General
821 United Nations Plaza
New York, N.Y. 10017 / **USA**

ANADOLU ÜNİVERSİTESİ BATI AVRUPA AÇIKÖĞRETİM PROGRAMLARI

Dört yıllık Kamu Yönetimi, İktisat ve İşletme bölümleri ile iki yıllık Bilgi Yönetimi (Uzaktan Eğitim), Dış Ticaret, Halkla İlişkiler, Turizm ve Otel İşletmeciliği Önlisans programlarına Batı Avrupa Ülkelerinden birinde geçerli oturma izni bulunup Öğrenci Seçme Sınavı (ÖSS) sonucuna göre başarılı bulunan adaylar kabul edilmektedir.

Programa kayıtlı öğrencilere ders kitapları ve televizyon programlarını içeren video kasetlerinden oluşan öğretim malzemeleri gönderilmekte ve belli merkezlerde Akademik Danışmanlık Hizmetleri verilmektedir. Sınavlar, Batı Avrupa ülkelerinde 11 merkezde, Türkiye’de ise 2 merkezde yapılmaktadır.

Programlar hakkında ayrıntılı bilgi almak için, aşağıdaki adres ve telefon numaralarından birine başvurulabilir.

Anadolu Üniversitesi Açıköğretim Fakültesi Batı Avrupa Programları

Eskişehir Bürosu 26470 Eskişehir/TÜRKİYE Tel: 222-335 05 81/2675 Fax: 222-335 06 33

Anadolu Üniversitesi Batı Avrupa İrtibat Bürosu
Friesenplatz 13, 50672 Köln/DEUTSCHLAND
Tel: +49 221-511 044-45-46 Fax: +49 221-521149

2009 - ÖSYS BAŞVURU ÜCRETLERİNİN YATIRILACAĞI BANKALAR

1. Adayların başvuru sırasında ödemeleri gereken ücreti yatırırken banka görevlisine T.C.Kimlik Numarası, adı ve soyadı ile aşağıdaki hangi işlemi;

ÖSS'ye girmek istiyorum (40,00 TL),

ÖSS ve YDS'ye girmek istiyorum (50,00 TL),

ÖSS ve YDS'ye girmek istemiyorum, sadece Sınavsız Geçiş başvurmak istiyorum (10,00 TL)

yapacaklarını söylemeleri ve gerekli ücreti vermeleri yeterlidir.

	ŞUBE	İNTERNET
T.C. Ziraat Bankasının tüm şubeleri	Evet	Evet
T. Vakıflar Bankasının tüm şubeleri	Evet	Evet
T. Halk Bankasının tüm şubeleri	Evet	Evet
Garanti Bankası	Hayır	Evet

2. Yurtdışındaki adaylar bu kılavuzu ve Aday Bilgi Formunu kendilerine en yakın eğitim ataşeliği veya müşavirliğinden alabilirler. Başvuru yapmak isteyen adaylar, bu kılavuzun 10.7 (yurt dışından başvuranlar için) maddesinde belirtilen gerekli ücreti ÖSYM'nin aşağıdaki döviz hesabına yatırabilirler.

Yapı ve Kredi Bankası

Güvenevler Şubesi ANKARA

ABD Dolar Hesap No: 67088251

Euro Hesap No: 67088270

Yurt içinden sınav ücretini yatırmak için bankaya gidecek adayların, aşağıdaki formu doldurarak banka şubesi görevlisine vermesi, sınav ücretinin yanlışsız yatırılmasını sağlayacağından adayın yararına olacaktır.

Sınavın Adı : Öğrenci Seçme Sınavı (ÖSS)

Adayın Adı Soyadı : _____

Adayın T.C. Kimlik Numarası :

Sınav / Sınavsız Geçiş Ücreti : _____ TL